

LEGENDA

- Tubulação de rede de água fria (pelo parede)
- - - Tubulação de rede de água fria (pelo piso)
- - - Tubulação de rede de água fria (pelo forro)
- Tê PVC soldável
- Jogoê PVC soldável
- Tê de redução PVC soldável
- Tê com redução lateral PVC soldável
- Coluna PVC soldável que sobe
- Coluna PVC soldável que desce
- Registro gaveta ABNT PVC soldável
- Ponto de utilização de água fria
- Derivação vertical em Tê PVC soldável
- Derivação vertical em jogoê PVC soldável
- Registro de Pressão com PVC soldável
- Registro de gaveta com canopla cromada
- Registro de gaveta bruto
- Válvula de retenção
- Indicação de coluna
- RG Registro de gaveta
- LV Lavatório
- TL Torneira de limpeza
- VS Vaso Sanitário
- CH Chuveiro
- RP Registro de Pressão
- DH Ducha Higiênica
- MIC Micrófono

OBSERVAÇÃO

- Para locação e especificações das louças seguir projeto arquitetônico

Lista de Materiais Tênis	
Aparato	
Chuveiro	3 pc
Ducha higiênica	2 pc
Módulo de Descarga Descontínua	2 pc
Torneira de Jardim	4 pc
Torneira de Pila de Cozinha	2 pc
Torneira de Lavatório	6 pc
Vaso Sanitário U. oc. acoplada	6 pc
Mais	
Registro de gaveta U. canopla cromada	1 pc
RP	6 pc
Registro de pressão U. canopla cromada	3 pc
Mais	
Presenteado plástico cromado	2 pc
PVC Acessórios	
Bucha de ligação pr. vaso sanitário	6 pc
Engate flexível cobre cromado com canopla	6 pc
Engate flexível plástico	6 pc
PVC Tênis soldável	
Linha soldável U. rosca	3 pc
PVC Cigado soldável	
Adapt. sold. com oclusão rosca p. registro	15 pc
32 mm - 1"	2 pc
Bucha de redução sold. curta	2 pc
32 mm - 25 mm	2 pc
Bucha de redução sold. longa	2 pc
50 mm - 25 mm	1 pc
75 mm - 50 mm	1 pc
Curva 90° soldável	6 pc
25 mm	5 pc
32 mm	3 pc
Jogoê 90° soldável	16 pc
25 mm	50,86 m
32 mm	19,88 m
50 mm	17,04 m
75 mm	51,71 m
Tubo 90° soldável	1 pc
25 mm	8 pc
32 mm	1 pc
Tê de redução 90° soldável	2 pc
32 mm - 25 mm	4 pc
50 mm - 32 mm	1 pc
75 mm - 50 mm	3 pc
PVC soldável anal. U. bucha lãtilo	
Jogoê 90° soldável com bucha de lãtilo	2 pc
25 mm - 3/4"	16 pc
Jogoê de redução 90° soldável com bucha de lãtilo	6 pc
25 mm - 1/2"	6 pc
Tê red. 90° sold. U. bucha lãtilo B. central	1 pc
25 mm - 1/2"	1 pc
Tê sold. U. bucha lãtilo bucha central	1 pc
25 mm - 3/4"	1 pc



GOVERNO DO ESTADO DE RONDÔNIA
GOVERNO: MARCOS JOSÉ ROCHA DOS SANTOS

01/15

SECRETARIA DE ESTADO DE OBRAS E SERVIÇOS PÚBLICOS - SEOSP

SECRETÁRIO: ELIAS REZENDE DE OLIVEIRA

REFORMA E CONCLUSÃO DE OBRAS DO ANEXO PRM-RO

ENDEREÇO	RUA PADRE CHIQUELHO	LOCAL	PORTO VELHO - RO
USO DA EDIFICAÇÃO	INSTITUCIONAL	ZONAMENTO	COEF. APROV. TAXA DE OCUP.
CONTEÚDO	INSTALAÇÕES HIDRÁULICAS PLANTA GERAL DE DISTRIBUIÇÃO TÊRREO E DETALHES CONSTITUTIVOS	ESCALA	INDICADA
COORDENADOR DE PROJETO	FRANCISCO MELEIRO NETO Coordenador de Projeto e Supervisão - CPO - SEOSP	ARQUIVO ELETRÔNICO	HID-FLH-01 A 15.dwg
AUTORIA DO PROJETO	ENG. CIVIL RICARDO CURADO CREA 000660793-SP	DATA DE PROJETO	13/03/2025
RESPONSÁVEL TÉCNICO PELA OBRA		PROJETO	HIDRÁULICO

ÁREAS	1º PAV.	2º PAV.	SÓTÃO	Ocupação (%)
TERRENO DTV	1.548,90	1.404,32	417,57	191,83
TOTAL EDIFICADO	3.362,62 m²			61,10
ESPAÇO RESERVADO PARA APROVAÇÃO:				ESPAÇO RESERVADO PARA APROVAÇÃO:

DECLARO QUE A APROVAÇÃO DO PROJETO NÃO IMPLICA NO RECONHECIMENTO PELA PREFEITURA DO DIREITO DE PROPRIEDADE DO TERRENO.

1 PLANTA BAIXA - TÊRREO

Esc. 1/100

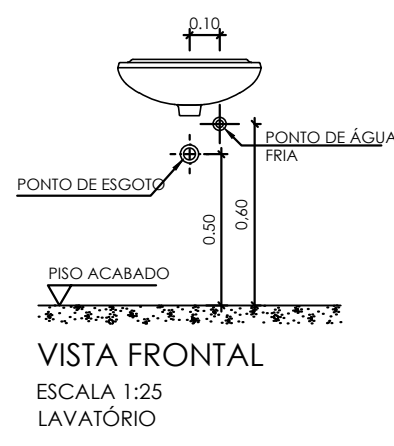
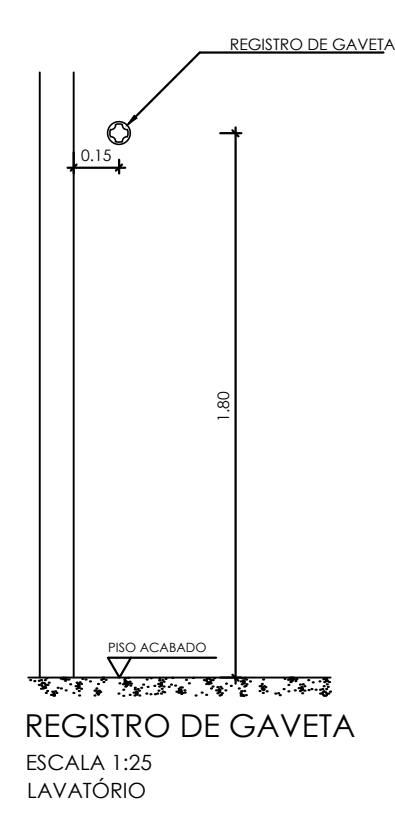
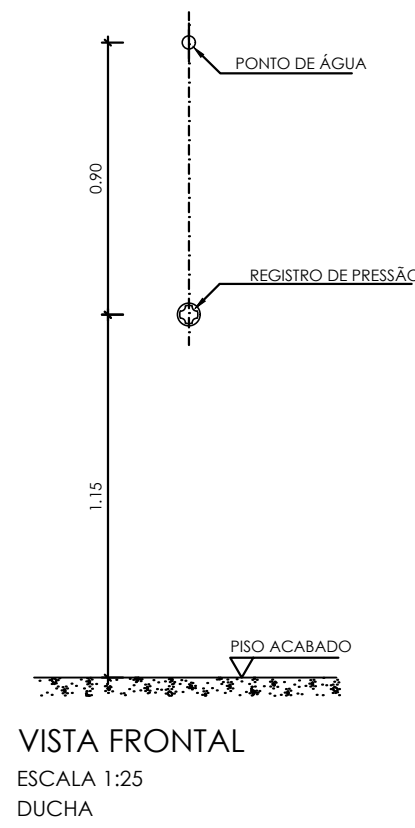
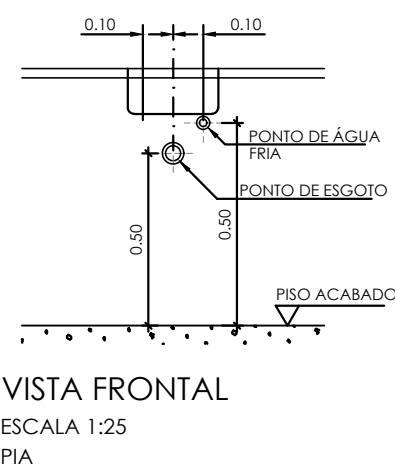
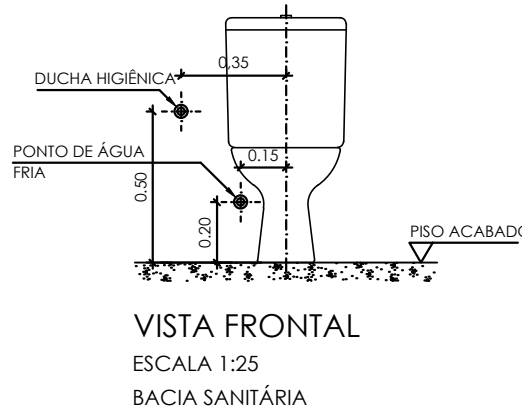

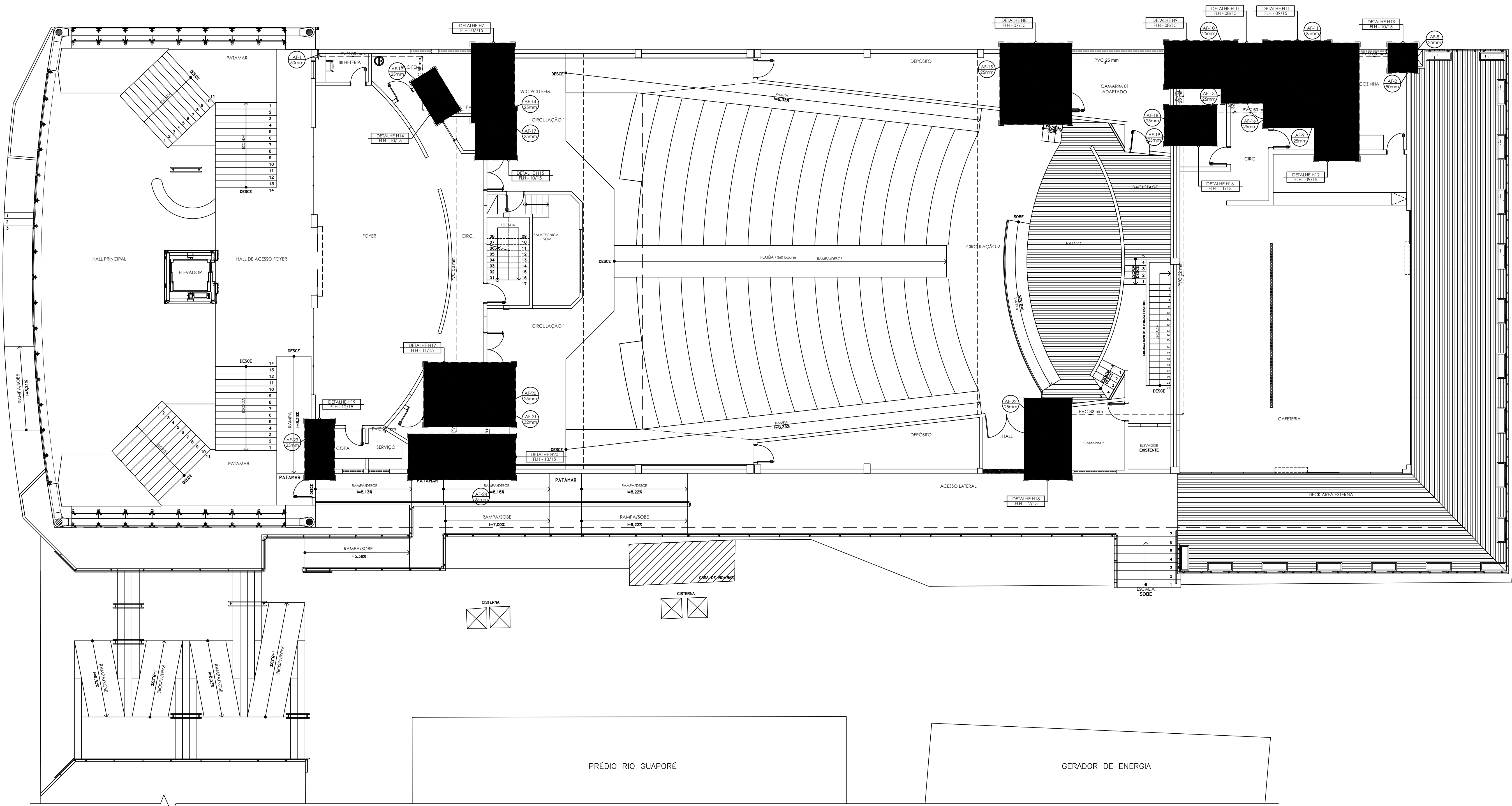

2 PLANTA BAIXA - 1º PAVIMENTO
Esc. 1/100

LEGENDA

- Tubulação de rede de água fria (pelo parede)
- - - - - Tubulação de rede de água fria (pelo piso)
- - - - - Tubulação de rede de água fria (pelo forro)
- Tê PVC soldável
- Joelho PVC soldável
- Tê de redução PVC soldável
- Tê com redução lateral PVC soldável
- Coluna PVC soldável que sobe
- Coluna PVC soldável que desce
- Registro gaveta ABNT PVC soldável
- Ponto de utilização de água fria
- Derivação vertical em Tê PVC soldável
- Derivação vertical em joelho PVC soldável
- Registro de Pressão com PVC soldável
- Registro de gaveta com canopla cromada
- Registro de gaveta bruto
- Valvula de retenção
- Indicação de coluna
- RG Registro de gaveta
- LIV Lavatório
- TL Torneira de limpeza
- VS Vaso Sanitário
- CH Chuveiro
- RP Registro de Pressão
- DH Ducha Higiénica
- MIC Micfôrio

OBSERVAÇÃO

- Para locação e especificações das louças seguir projeto arquitetônico

Lista de Materiais 1º Pavimento	
Materiais	
Chuveiro 25mm x 1/2"	2 pc
Ducha Higiénica 25mm x 1/2"	5 pc
Módulo de Descarga Descontinua 3/4"	6 pc
Torneira de Jardim 25 mm x 1/2"	5 pc
Torneira de Pia de Cozinha 25mm - 3/4"	2 pc
Torneira de lavatório 25 mm - 1/2"	15 pc
Vaso Sanitário c/ ox. acoplada 12"	15 pc
Miscelâneas	
Registro de gaveta c/ canopla cromada 1"	1 pc
3/4"	15 pc
Registro de pressão c/ canopla cromada 3/4"	2 pc
Miscel. Pressuriz.	
Pressostato mecânico cromado 3/4"	6 pc
PVC Acabamento	
Bolha de ligação p/ vaso sanitário 1 1/2"	14 pc
Engate flexível cobre cromado com canopla 1/2 - 30mm	14 pc
Engate flexível plástico 1/2 - 30mm	15 pc
PVC rede soldável	
Linha soldável c/ rosea 25 mm - 3/4"	2 pc
PVC rede soldável	
Adapt. sold. curto oblate-rosa p/ registro 25 mm - 3/4"	32 pc
32 mm - 1"	2 pc
Bucha de redução sold. curta 32 mm - 25 mm	3 pc
Bucha de redução sold. longa 32 mm - 25 mm	4 pc
32 mm - 32 mm	1 pc
Curva 90° soldável 25 mm	16 pc
32 mm	2 pc
50 mm	4 pc
Joelho 90° soldável 25 mm	30 pc
32 mm	1 pc
Joelho de redução 90° soldável 32 mm - 25 mm	1 pc
Tubo 25 mm	119.8 m
32 mm	28.8 m
50 mm	39.63 m
Tê 90° soldável 25 mm	21 pc
32 mm	2 pc
50 mm	4 pc
Tê de redução 90° soldável 32 mm - 25 mm	5 pc
50 mm - 32 mm	4 pc
50 mm - 50 mm	1 pc
PVC soldável sold c/ bucha latão	
Joelho 90° soldável com bucha de latão 25 mm - 3/4"	7 pc
Joelho de redução 90° soldável com bucha de latão 25 mm - 1/2"	31 pc
Tê red 90° sold c/ bucha latão Ø central 25 mm - 1/2"	11 pc



GOVERNO DO ESTADO DE RONDÔNIA
GOVERNO: MARCOS JOSÉ ROCHA DOS SANTOS

02/15

SECRETARIA DE ESTADO DE OBRAS E SERVIÇOS PÚBLICOS - SEOSP
SECRETÁRIO: ELIAS REZENDE DE OLIVEIRA

REFORMA E CONCLUSÃO DE OBRAS DO ANEXO PRM-RO

RUA PADRE CHIQUEIRO		PORTO VELHO - RO	
USO DA EDIFICAÇÃO:	INSTITUCIONAL	ZONAMENTO:	COEF. APROV.: TAXA DE OCUP.:
CONTEÚDO:	INSTALAÇÕES HIDRÁULICAS PLANTA GERAL DE DISTRIBUIÇÃO 1º PAVIMENTO E DETALHES CONSTRUCTIVOS	ESCALA:	INDICADA
COORDENADOR DE PROJETO:	FRANCISCO MELEIRO NETO Coordenador de Projetos e Documentos - DPO/SEOSP	DATA:	13/03/2025
AUTORIA DO PROJETO:	ENG. CIVIL RICARDO CURADO CREA 50666019/RO-SP	REVISÃO DO PROJETO:	HIDRÁULICO
RESPONSÁVEL TÉCNICO PELA OBRA:		SITUAÇÃO:	
PRIMA RESPONSÁVEL PELO PROJETO/OBRA:			
ÁREAS:			
TERRENO (m²)	1º PAV.	2º PAV.	SÓTÃO
2.834,71	1.548,90	1.404,32	417,57
TOTAL EDIFICADO: 3.962,62 m²		191,83	
ESPAÇO RESERVADO PARA APROVAÇÃO:		61,10	

DECLARO QUE A APROVAÇÃO DO PROJETO NÃO IMPLICA NO RECONHECIMENTO PELA PREFEITURA DO DIREITO DE PROPRIEDADE DO TERRENO.

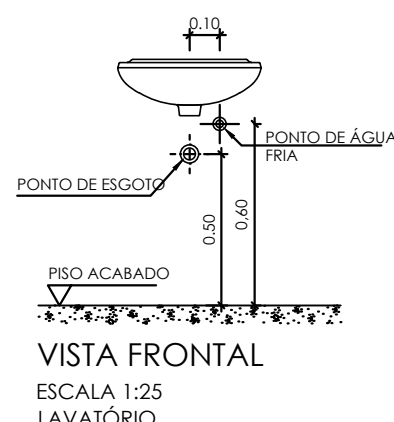
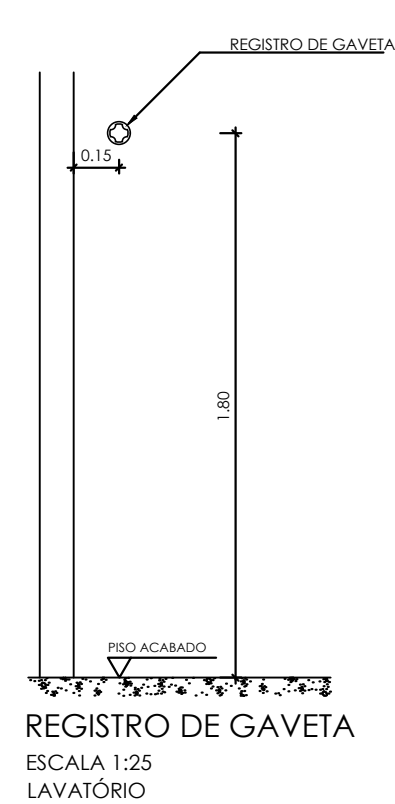
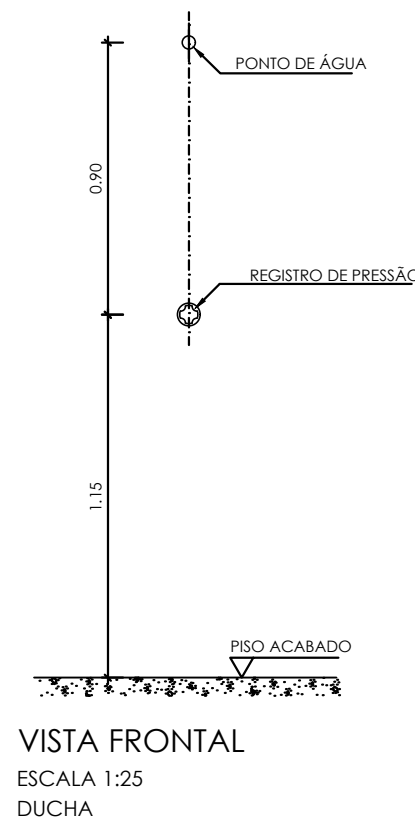
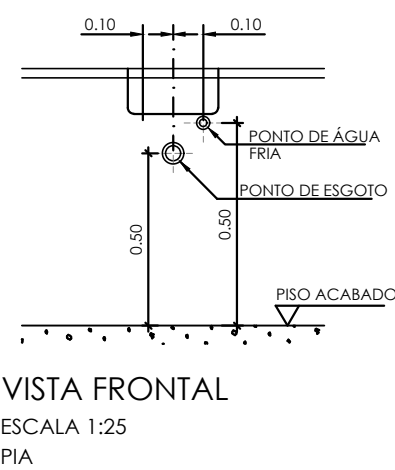
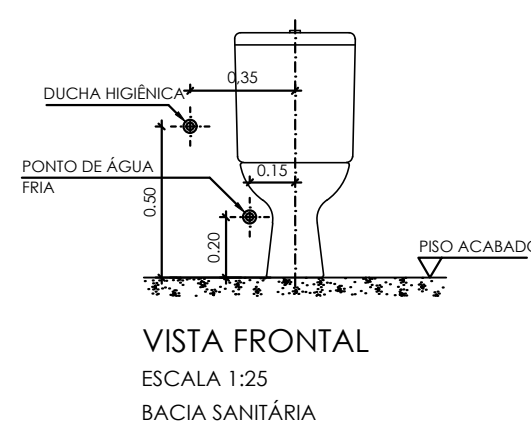

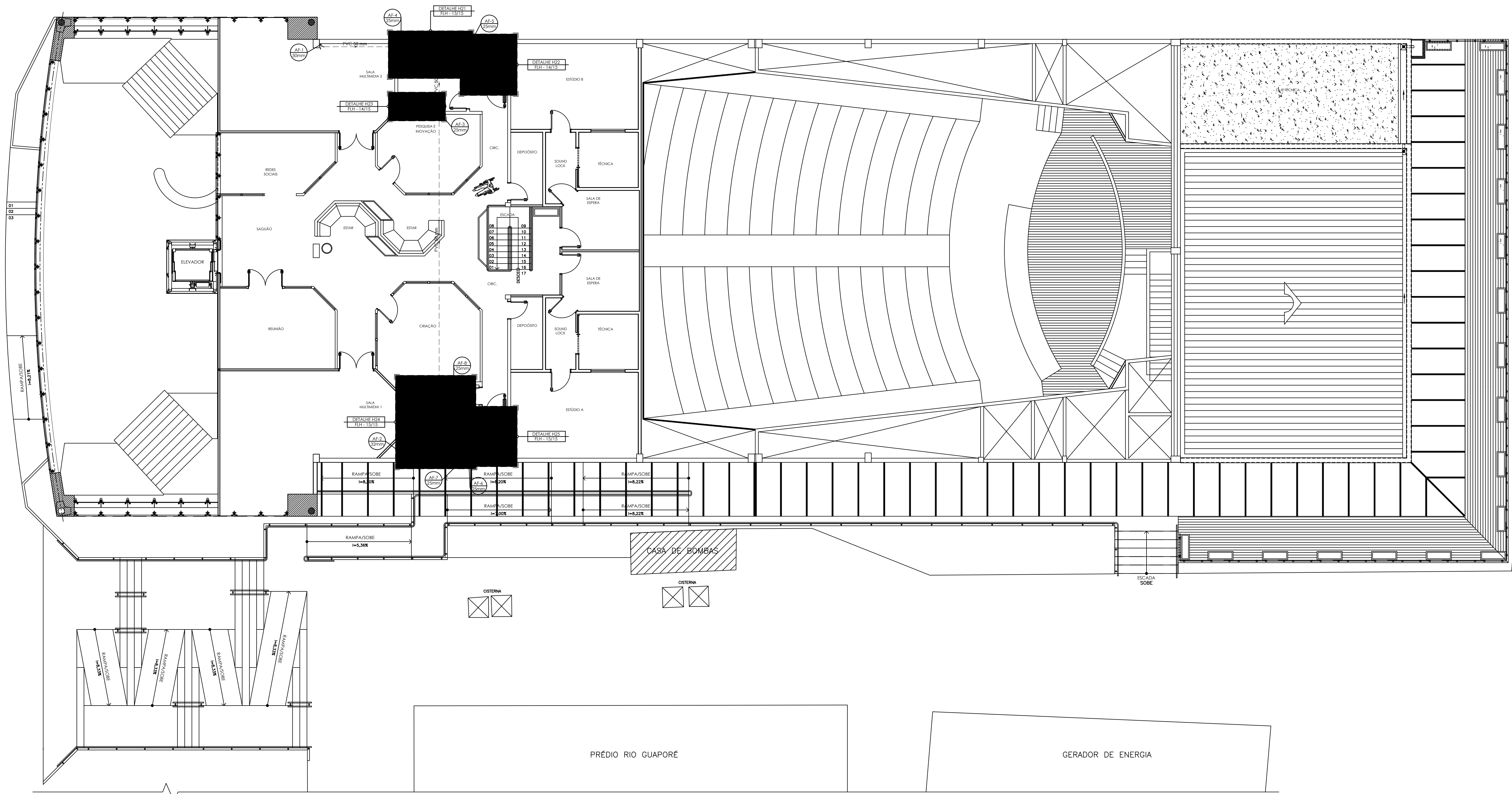

3 PLANTA BAIXA - 2º PAVIMENTO
Esc. 1/100

LEGENDA

- Tubulação de rede de água fria (pelo parede)
- - - - - Tubulação de rede de água fria (pelo piso)
- - - - - Tubulação de rede de água fria (pelo forro)
- Tê PVC soldável
- Jogo Tê PVC soldável
- Tê de redução PVC soldável
- Tê com redução lateral PVC soldável
- Coluna PVC soldável que sobe
- Coluna PVC soldável que desce
- Registro gaveta ABNT PVC soldável
- Ponto de utilização de água fria
- Derivação vertical em Tê PVC soldável
- Derivação vertical em jogo Tê PVC soldável
- Registro de Pressão com PVC soldável
- Registro de gaveta com canopla cromada
- Registro de gaveta bruto
- Valvula de retenção
- Indicação de coluna
- RG Registro de gaveta
- LV Lavatório
- TL Torneira de limpeza
- VS Vaso Sanitário
- CH Chuveiro
- RP Registro de Pressão
- DH Ducha Higiénica
- MIC Micfôno

OBSERVAÇÃO

- Para locação e especificações das louças seguir projeto arquitetônico

Lista de Materiais 2º Pavimento	
Materiais	
Ducha Higiénica 20mm x 1/2"	2 ps
Molinetes de Descarga Descontinua 3/4"	3 ps
Torneira de Jardim 25 mm x 1/2"	2 ps
Torneira de Lavatório 25 mm x 1/2"	8 ps
Vaso Sanitário c/ ex. acoplada 1/2"	7 ps
Mais	
Registro de gaveta c/ canopla cromada 1"	1 ps
3/4"	6 ps
Mais Pressurizado	
Pressurizado metálico cromado 3/4"	3 ps
PVC Armado	
Bornas de ligação p/ vaso sanitário 1/2"	7 ps
Engate flexível cobre cromado com canopla 1/2 - 30cm	7 ps
Engate flexível plástico 1/2 - 30cm	8 ps
PVC Rígido Soldável	
Adapt sold curto colares-roscas p registro 25 mm - 3/4"	12 ps
32 mm - 1"	2 ps
Bucha de redução sold. curta 32 mm - 25 mm	2 ps
Bucha de redução sold. longa 50 mm - 32 mm	1 ps
50 mm - 32 mm	1 ps
Canais 90° soldável 25 mm	5 ps
32 mm	1 ps
50 mm	1 ps
Jogo 45° soldável 25 mm	1 ps
50 mm	1 ps
Jogo 90° soldável 25 mm	1 ps
50 mm	1 ps
Tubos 25 mm	13 ps
32 mm	1 ps
50 mm	4.3 m
75 mm	6.84 m
100 mm	24.9 m
Tê 90° soldável 25 mm	10 ps
32 mm	1 ps
50 mm	1 ps
Tê de redução 90° soldável 32 mm - 25 mm	1 ps
50 mm - 25 mm	3 ps
PVC Soldável com Bucha de Lado	
Jogo 90° soldável com bucha de lado 25 mm - 3/4"	3 ps
Jogo de redução 90° soldável com bucha de lado 25 mm - 1/2"	14 ps
Tê nel 90° sold c/ bucha lado B central 25 mm - 1/2"	5 ps

	GOVERNO DO ESTADO DE RONDÔNIA GOVERNO: MARCOS JOSÉ ROCHA DOS SANTOS	Nº FOLHA: 03/15
SECRETARIA DE ESTADO DE OBRAS E SERVIÇOS PÚBLICOS - SEOSP SECRETÁRIO: ELIAS REZENDE DE OLIVEIRA		
REFORMA E CONCLUSÃO DE OBRAS DO ANEXO PRM-RO		
OBJETIVIDADE:		
ENDEREÇO:	RUA PADRE CHIQUELHO	
LOCAL:	PORTO VELHO - RO	
USO DA EDIFICAÇÃO:	INSTITUCIONAL	ZONAMENTO: COEF. PROT.: TAXA DE OCUP.: -
CONTEÚDO:	INSTALAÇÕES HIDRÁULICAS PLANTA GERAL DE DISTRIBUIÇÃO 2º PAVIMENTO E DETALHES CONSTITUTIVOS	ESCALA: INDICADA ARQUIVO ELETRÔNICO: HID-FLH-01 A 15.dwg
COORDENADOR DE PROJETO:	FRANCISCO MELEIRO NETO Governador de Obras e Serviços Públicos - SEOSP	DATA: 13/03/2025 PROJETO BÁSICO
AUTORIA DO PROJETO:	ENG. CIVIL RICARDO CURADO CREA 000605793-SP	REVISÃO DO PROJETO: 1º REVISÃO HIDRÁULICO
RESPONSÁVEL TÉCNICO PELA OBRA:	SITUAÇÃO: 	
PRIMA RESPONSÁVEL PELO PROJETO/OBRA:		
ÁREAS: TERRENO (m²): TERREO 1º PAV. 2º PAV. SÓTÃO OCUPAÇÃO (%) 2.834,71 1.548,90 1.404,32 417,57 191,83 61,10 TOTAL EDIFICADO: 3.962,62 m²		
ESPAÇO RESERVADO PARA APROVAÇÃO:		
ESPAÇO RESERVADO PARA APROVAÇÃO:		
DECLARO QUE A APROVAÇÃO DO PROJETO NÃO IMPLICA NO RECONHECIMENTO PELA PREFEITURA DO DIREITO DE PROPRIEDADE DO TERRENO.		

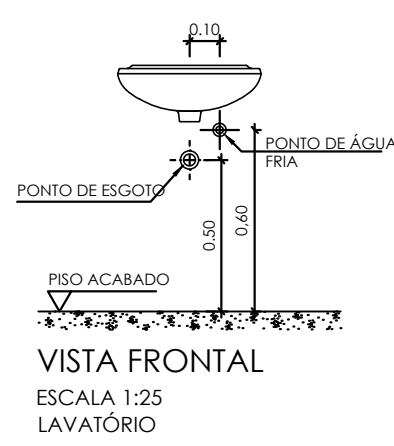
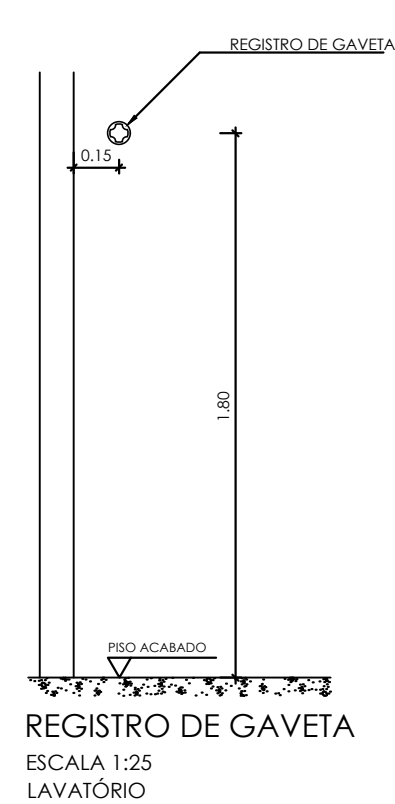
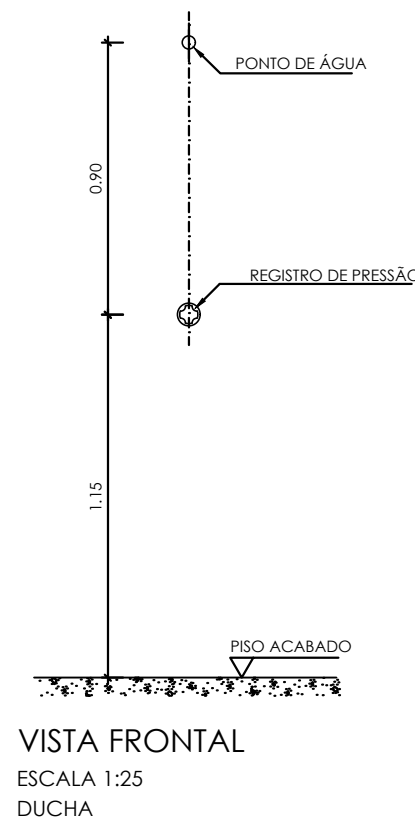
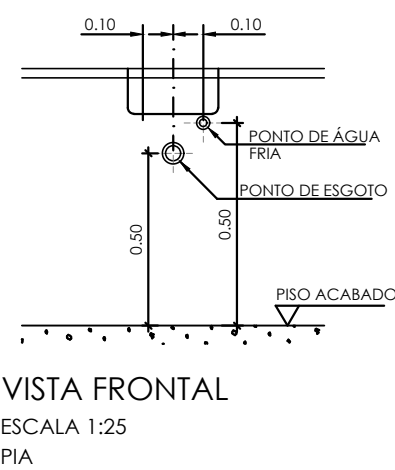
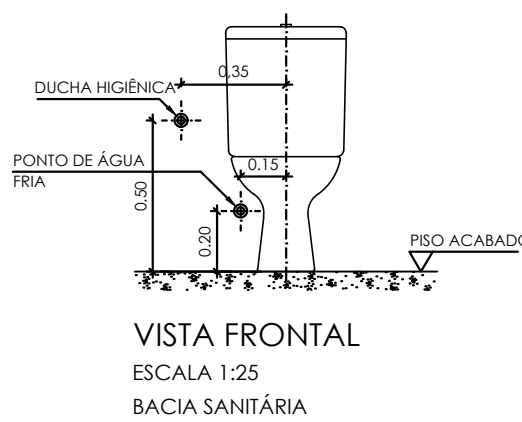

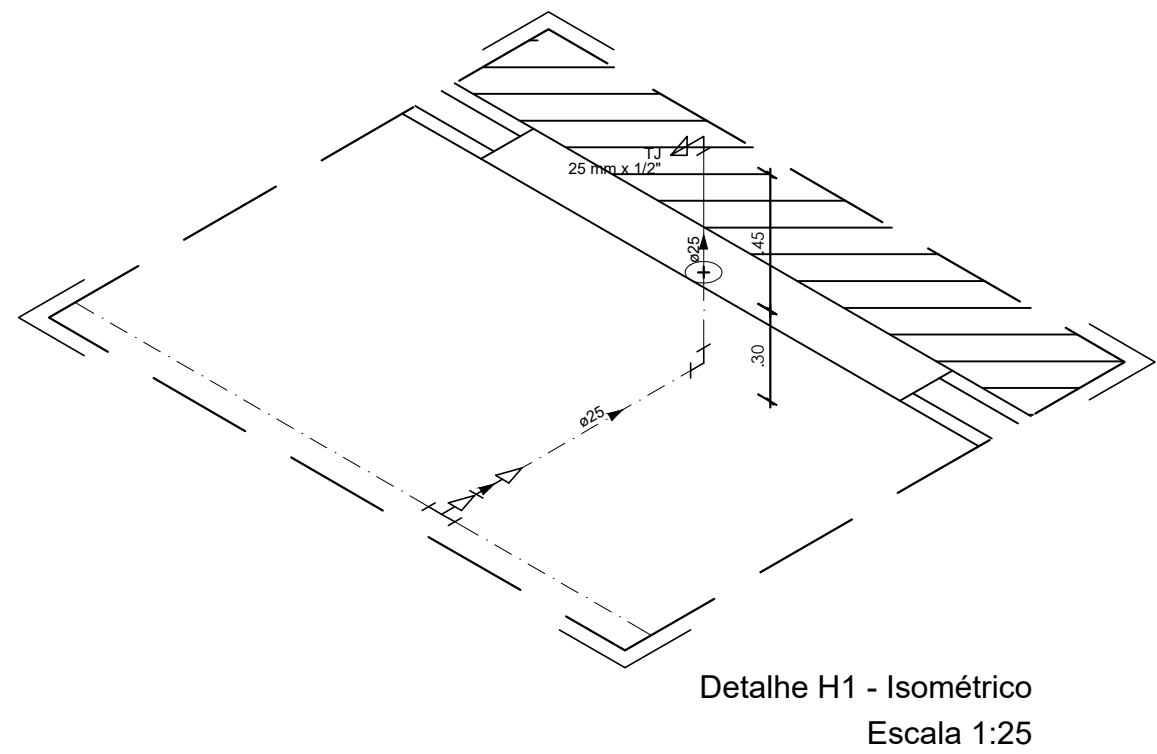

Detalhe H1 - Isométrico
Escala 1:25

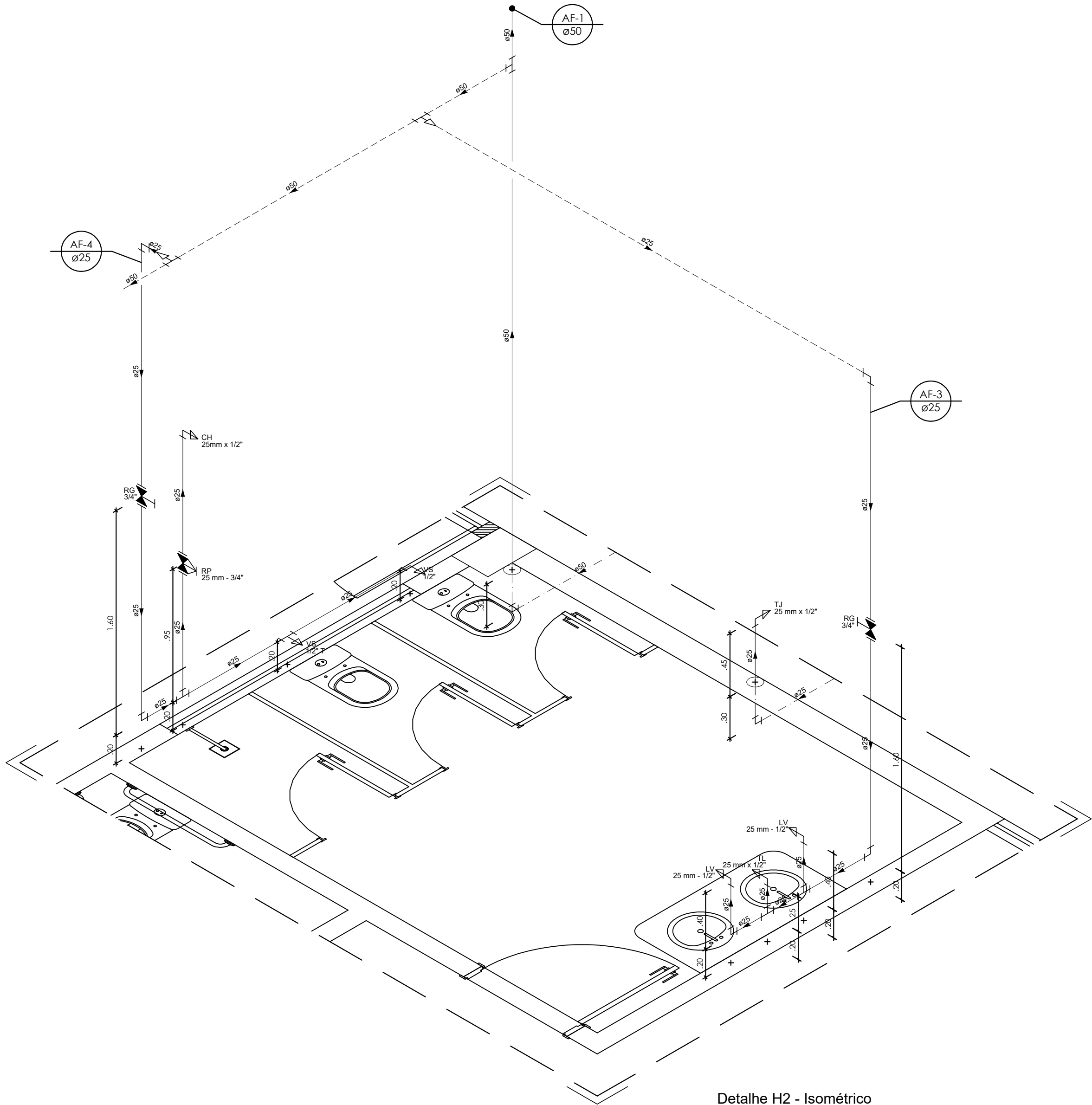

Detalhe H2 - Isométrico
Escala 1:25

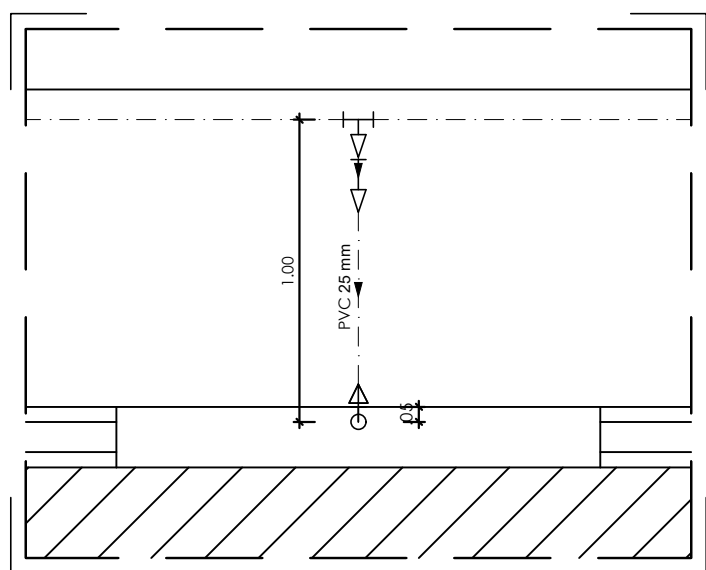

Detalhe H1 - Planta
Escala 1:25

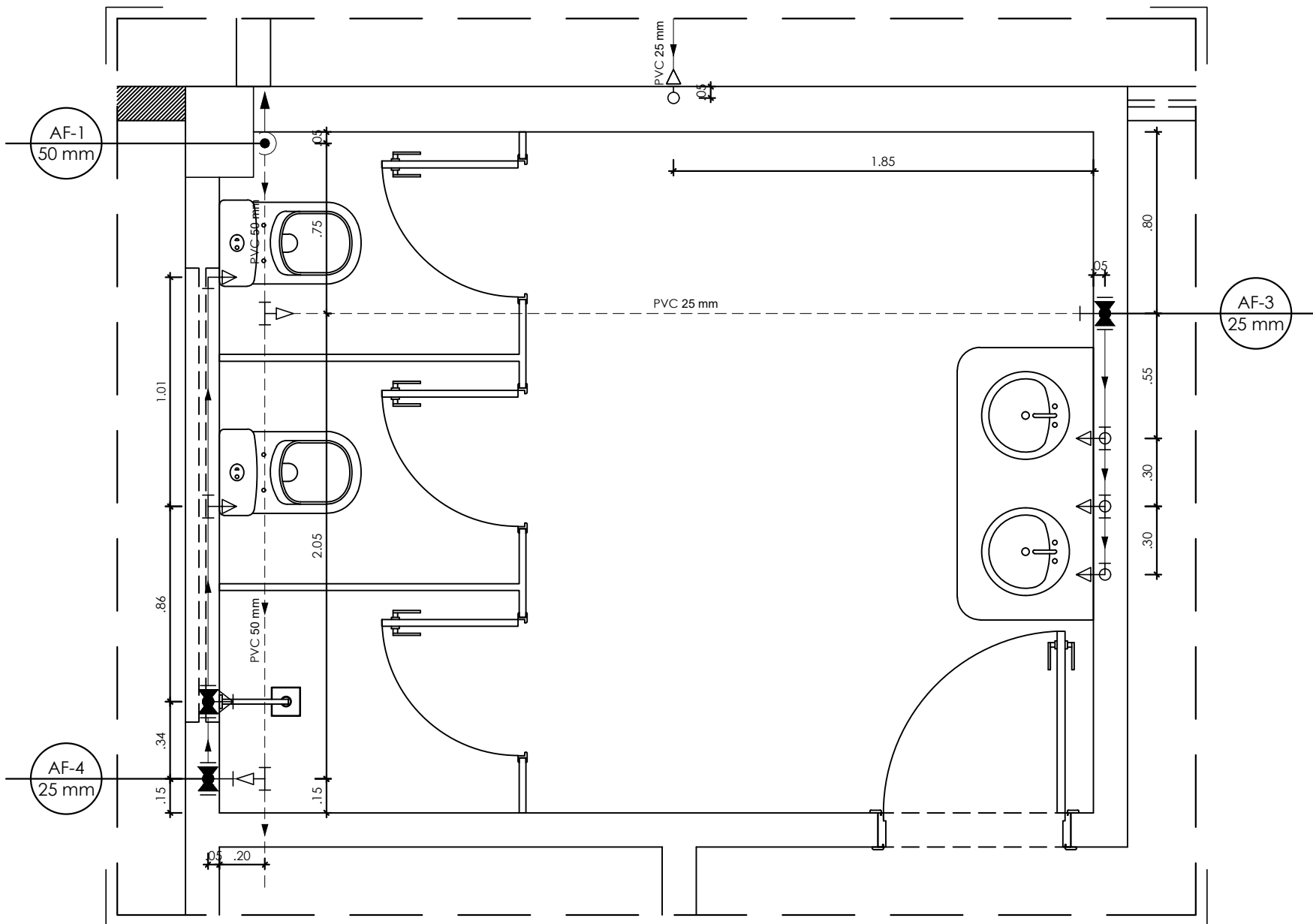

Detalhe H2 - Planta
Escala 1:25

LEGENDA

- Alimentador predial
- Hidômetro
- Tubulação de alimentação
- Tubulação de alimentação (pelo piso)
- Tubulação de alimentação (pelo forro)
- Tubulação de rede de água fria (pelo parede)
- Tubulação de rede de água fria (pelo piso)
- Tubulação de rede de água fria (pelo forro)
- Tê PVC soldável
- Joelho PVC soldável
- Tê de redução PVC soldável
- Tê com redução lateral PVC soldável
- Coluna PVC soldável que sobe
- Coluna PVC soldável que desce
- Registro gaveta ABNT PVC soldável
- Ponto de utilização de água fria
- Derivação vertical em tê PVC soldável
- Derivação vertical em joelho PVC soldável
- Registro de Pressão com PVC soldável
- Registro de gaveta com canopla cromada
- Registro de gaveta bruto
- Valvula de retenção
- Indicação de coluna

OBSERVAÇÃO

- Para locação das louças seguir projeto arquitetônico



GOVERNO DO ESTADO DE RONDÔNIA
GOVERNO: MARCOS JOSÉ ROCHA DOS SANTOS

Nº FOLHA:

04/15

SECRETARIA DE ESTADO DE OBRAS E SERVIÇOS PÚBLICOS - SEOSP
SECRETÁRIO: ELIAS REZENDE DE OLIVEIRA

OBRA/UNIDADE						
REFORMA E CONCLUSÃO DE OBRAS DO ANEXO PRM-RO						
ENDEREÇO: RUA PADRE CHIQUINHO			LOCAL: PORTO VELHO - RO			
USO DA EDIFICAÇÃO: INSTITUCIONAL			ZONEAMENTO: -		COEF. APROV.: -	TAXA DE OCUP.: -
CONTEÚDO: DETALHES H1 E H2			ESCALA: INDICADA		DESENHO:	
COORDENADOR DE PROJETO: FRANCISCO MELEIRO NETO Coordenador de Projetos e Orçamentos - CPO / SEDSP			ARQUIVO ELETRÔNICO: HID-FLH 01 A 15.dwg		ETAPA DE PROJETO: PROJETO BÁSICO	
AUTORA(S) DO PROJETO: ENG. CIVIL RICARDO CURADO CREA: 506090378/D-SP			PRANCHETA:		DATA: 13/03/2025	
RESPONSÁVEL TÉCNICO PELA OBRA:			PRANCHETA: HIDRÁULICO			
FIRMA RESPONSÁVEL PELO PROJETO/OBRA:			RESP. REVISÃO DO PROJETO:			
SITUAÇÃO:						
ÁREAS:						
TERRENO (m²)	TERREO	1º PAV.	2º PAV.	SOTÃO	OCUPAÇÃO (%)	
2.534,71	1.548,90	1.404,32	417,57	191,83	61,10	
TOTAL EDIFICADO: 3.562,62 m²						
ESPAÇO RESERVADO PARA APROVAÇÃO:				ESPAÇO RESERVADO PARA APROVAÇÃO:		

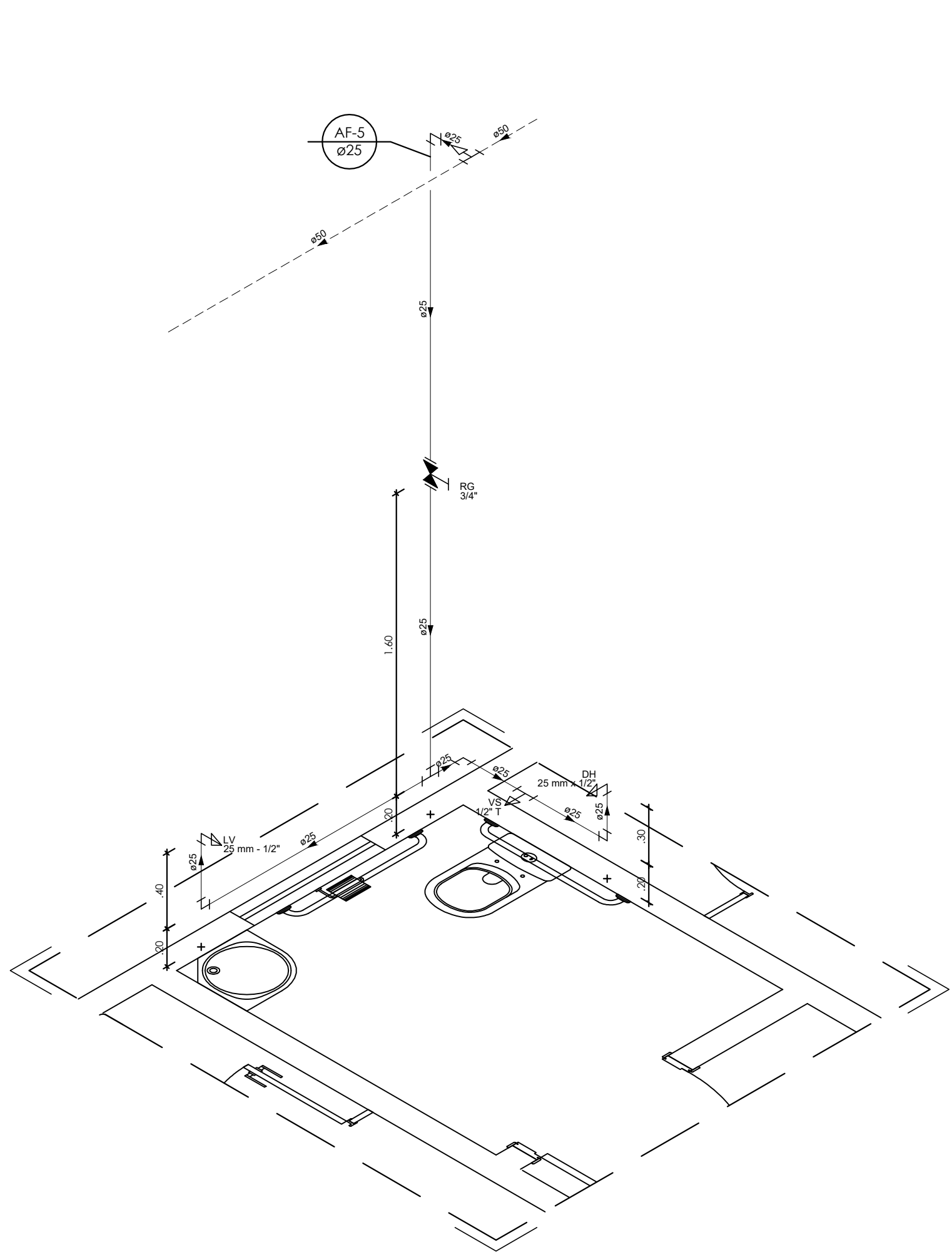

Detalhe H3 - Isométrico
Escala 1:25

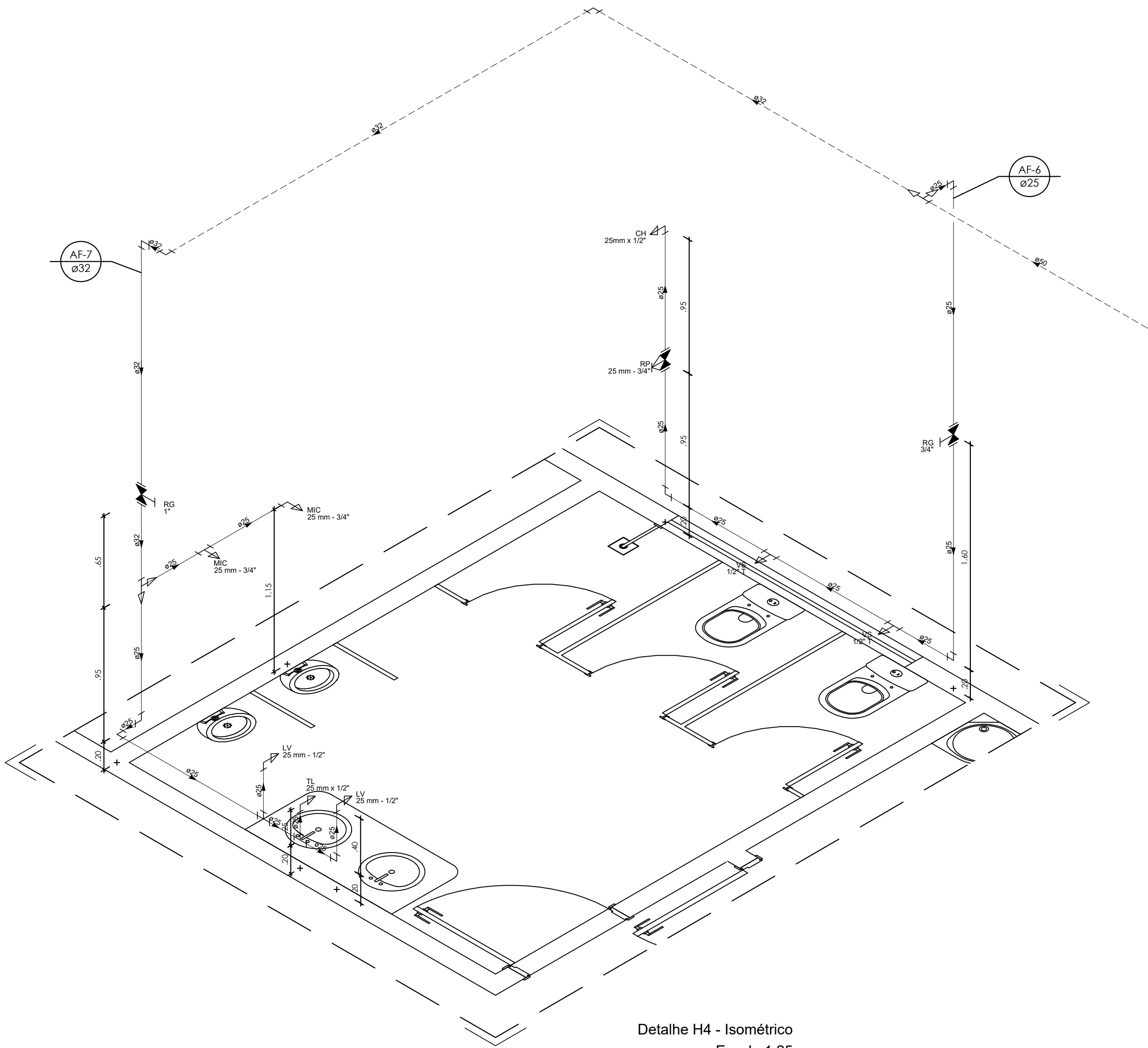

Detalhe H4 - Isométrico
Escala 1:25

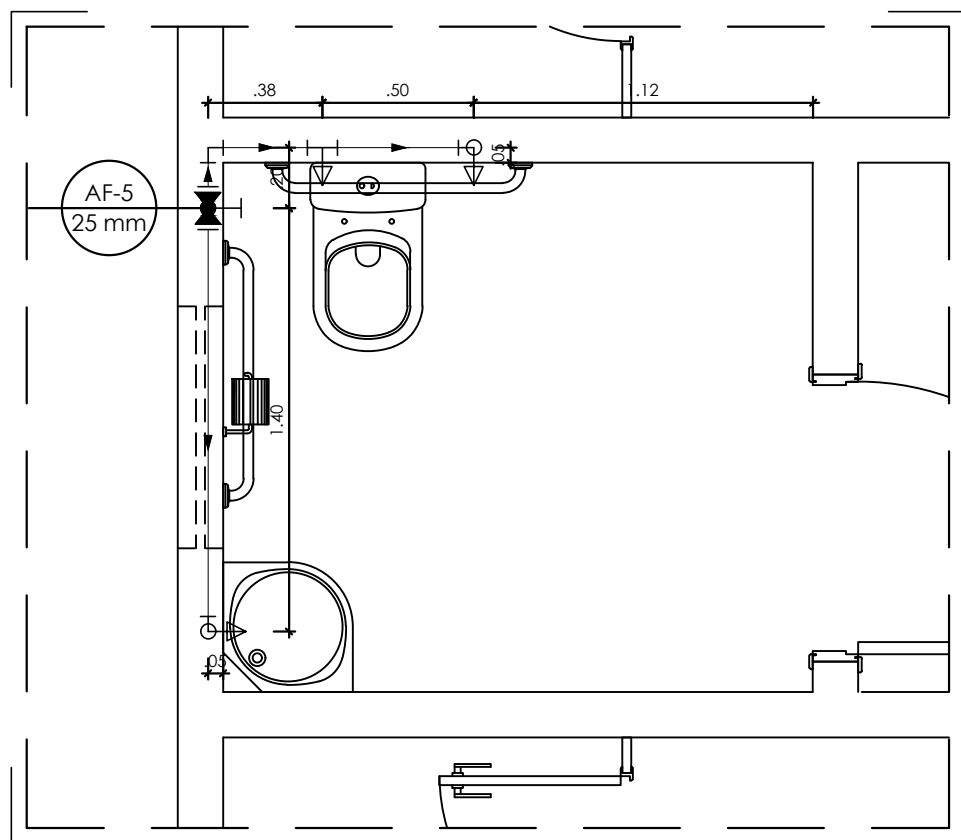

Detalhe H3 - Planta
Escala 1:25

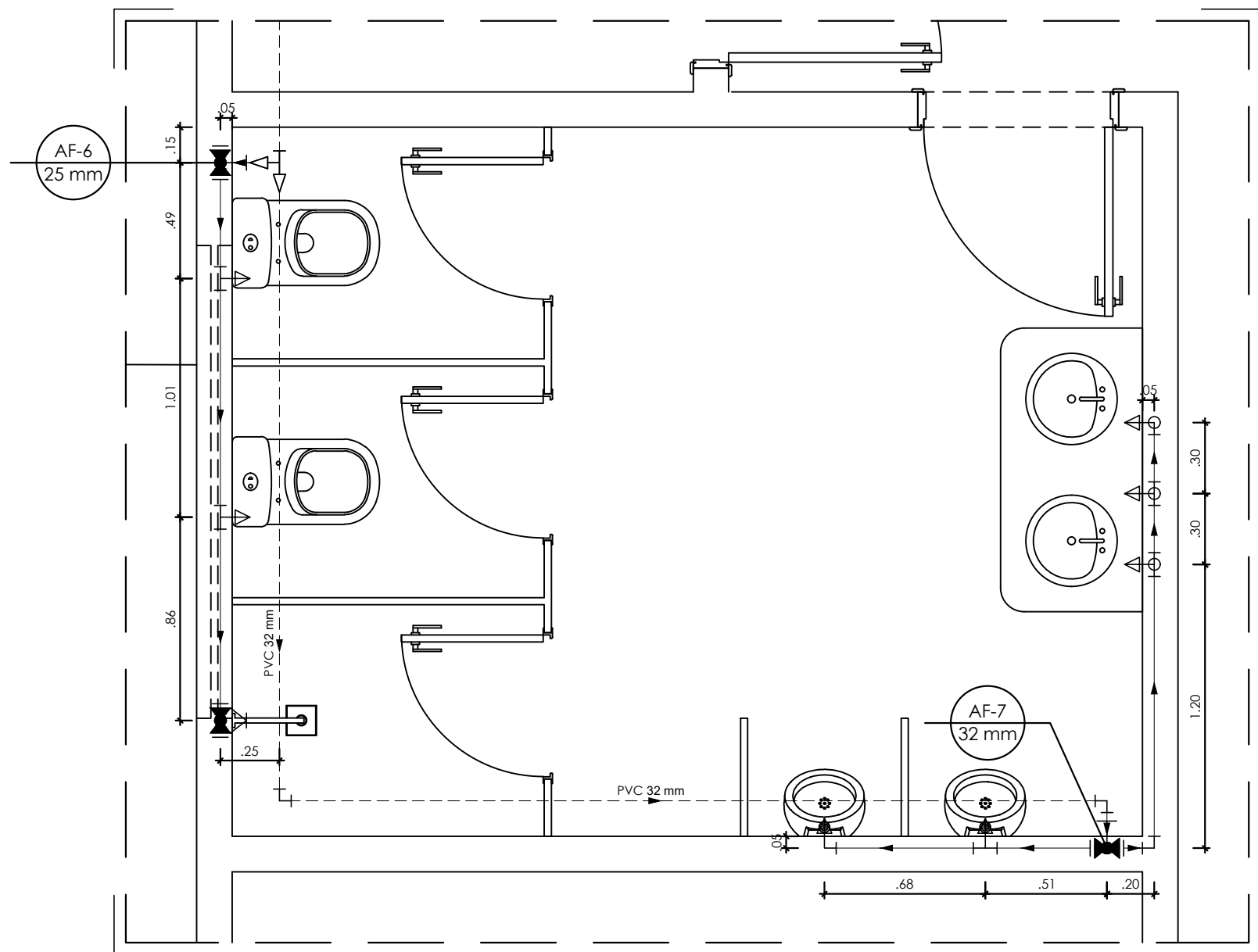

Detalhe H4 - Planta
Escala 1:25

LEGENDA

- Alimentador predial
- Hidrômetro
- Tubulação de alimentação
- Tubulação de alimentação (pelo piso)
- Tubulação de alimentação (pelo forro)
- Tubulação de rede de água fria (pelo parede)
- Tubulação de rede de água fria (pelo piso)
- Tubulação de rede de água fria (pelo forro)
- Tê PVC soldável
- Joelho PVC soldável
- Tê de redução PVC soldável
- Tê com redução lateral PVC soldável
- Coluna PVC soldável que sobe
- Coluna PVC soldável que desce
- Registro gaveta ABNT PVC soldável
- Ponto de utilização de água fria
- Derivação vertical em tê PVC soldável
- Derivação vertical em joelho PVC soldável
- Registro de Pressão com PVC soldável
- Registro de gaveta com canopla cromada
- Registro de gaveta bruto
- Valvula de retenção
- Indicação de coluna

OBSERVAÇÃO

- Para locação das louças seguir projeto arquitetônico

 GOVERNO DO ESTADO DE RONDÔNIA GOVERNO: MARCOS JOSÉ ROCHA DOS SANTOS		Nº FOLHA: 05/15	
SECRETARIA DE ESTADO DE OBRAS E SERVIÇOS PÚBLICOS - SEOSP SECRETÁRIO: ELIAS REZENDE DE OLIVEIRA			
REFORMA E CONCLUSÃO DE OBRAS DO ANEXO PRM-RO			
ENDEREÇO: RUA PADRE CHIQUINHO		LOCAL: PORTO VELHO - RO	
USO DA EDIFICAÇÃO: INSTITUCIONAL		ZONIAMENTO: -	
CONTEÚDO: DETALHES H3 E H4		TAXA DE OCUP.: -	
COORDENADOR DE PROJETO: FRANCISCO MELEIRO NETO Coordenador de Projetos e Orçamentos - CPO / SEDSP		ESCALA: INDICADA	
AUTORA(1) DO PROJETO: ENG. CIVIL RICARDO CURADO CREA: 5060903782/D-SP		DESENHO: ARQUIVO ELETRÔNICO: HID-FLH 01 A 15.dwg	
RESPONSÁVEL TÉCNICO PELA OBRA:		ETAPA DE PROJETO: PROJETO BÁSICO	
FIRMA RESPONSÁVEL PELO PROJETO/OBRA:		DATA: 13/03/2025	
SITUAÇÃO:		PRANCHA: HIDRÁULICO	
ÁREAS:		RES. REVISÃO DO PROJETO:	
TERRENO (m²)	TÉRREO	1º PAV.	2º PAV.
2.534,71	1.548,90	1.404,32	417,57
TOTAL EDIFICADO: 3.562,62 m²		SOTÃO	OCUPAÇÃO (%)
		191,83	61,10
ESPAÇO RESERVADO PARA APROVAÇÃO:		ESPAÇO RESERVADO PARA APROVAÇÃO:	
DECLARO QUE A APROVAÇÃO DO PROJETO NÃO IMPLICA NO RECONHECIMENTO PELA PREFEITURA DO DIREITO DE PROPRIEDADE DO TERRENO.			

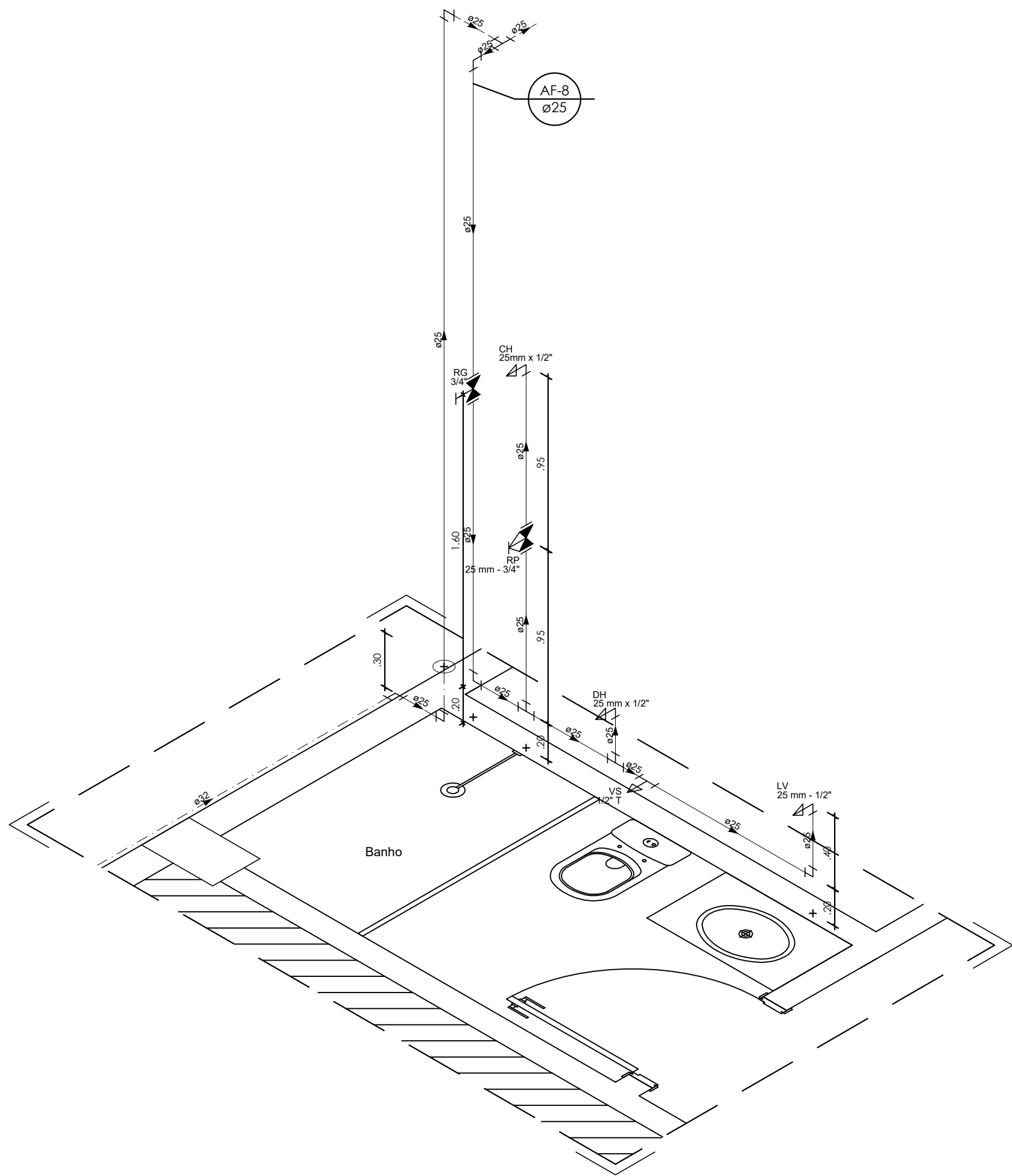

Detalhe H5 - Isométrico
Escala 1:25

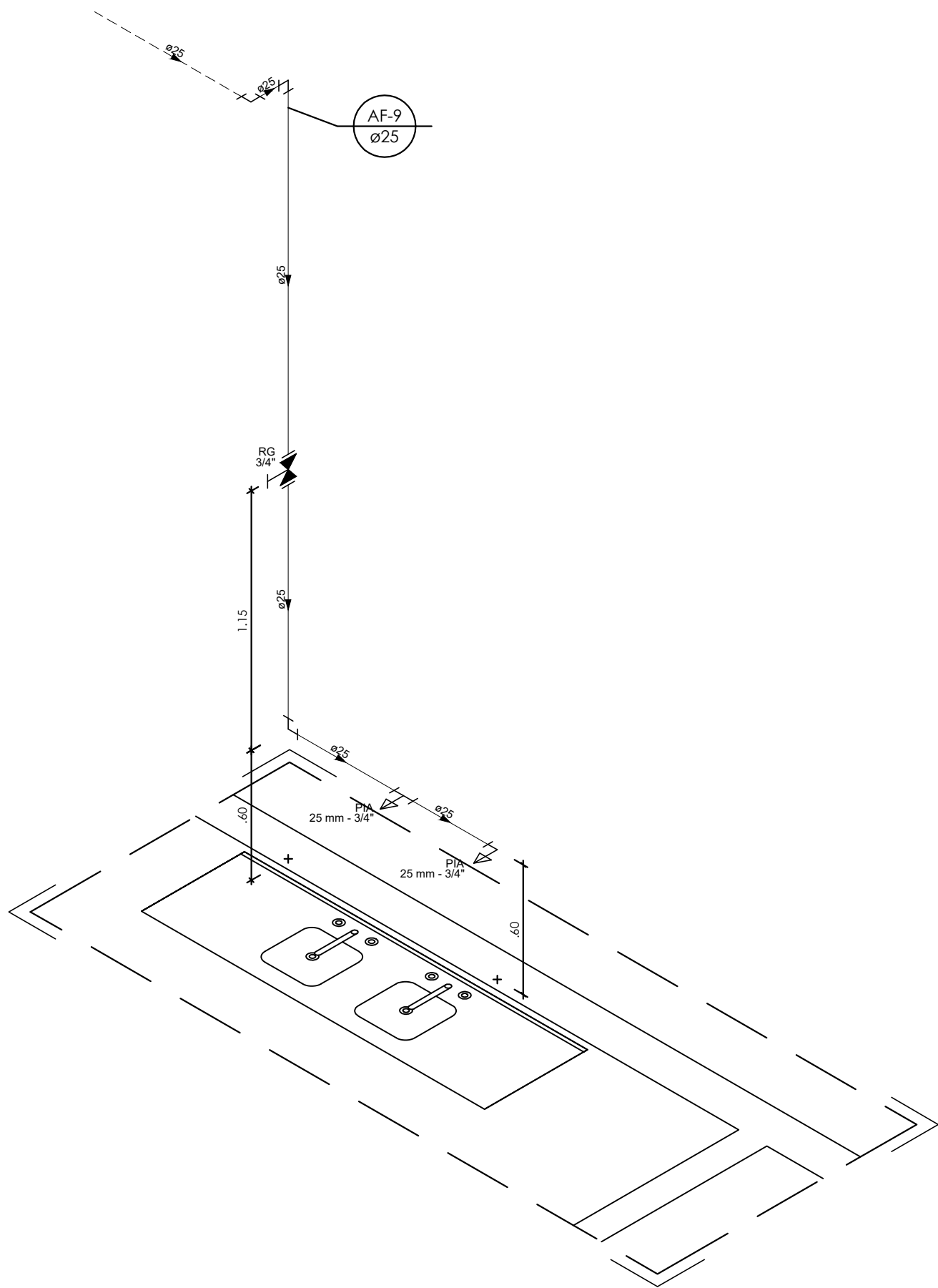

Detalhe H6 - Isométrico
Escala 1:25

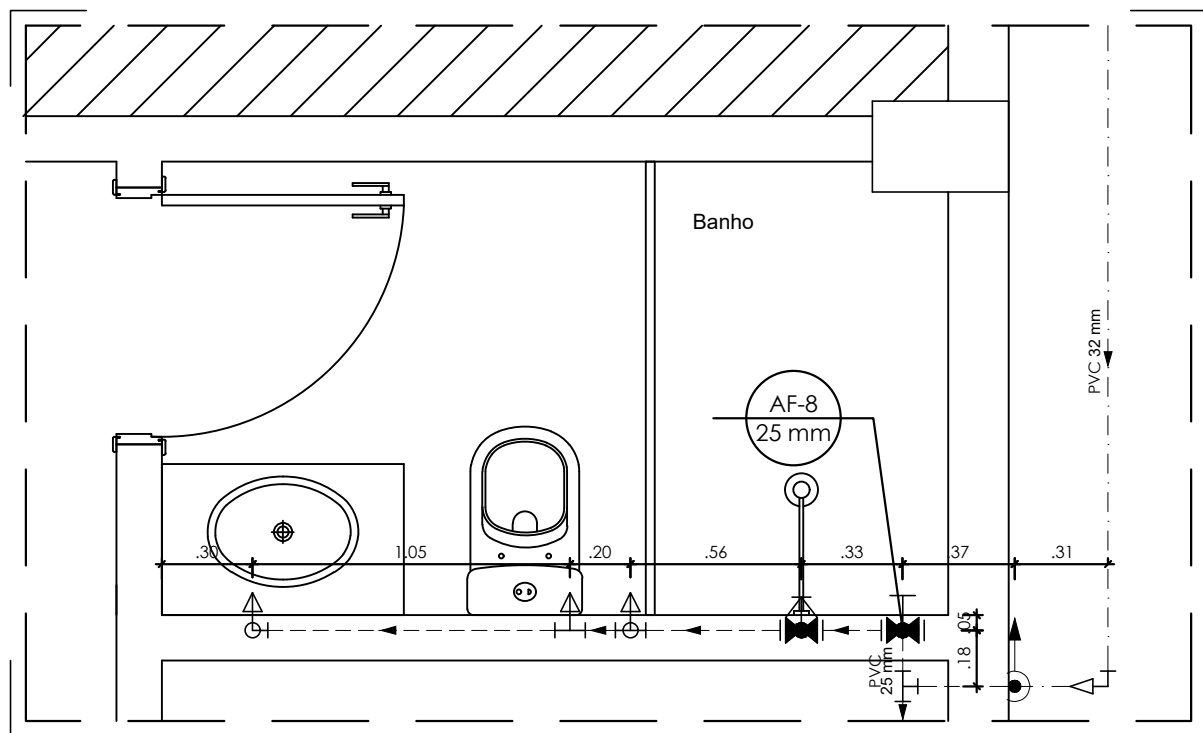

Detalhe H5 - Planta
Escala 1:25

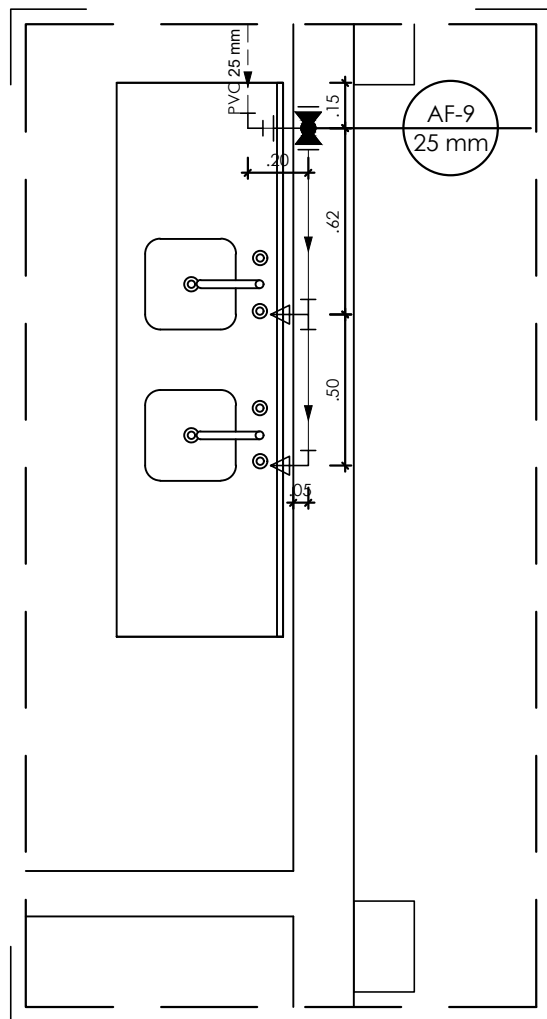

Detalhe H6 - Planta
Escala 1:25

LEGENDA

- Alimentador predial
- Hidrômetro
- Tubulação de alimentação
- Tubulação de alimentação (pelo piso)
- Tubulação de alimentação (pelo forro)
- Tubulação de rede de água fria (pelo parede)
- Tubulação de rede de água fria (pelo piso)
- Tubulação de rede de água fria (pelo forro)
- Tê PVC soldável
- Joelho PVC soldável
- Tê de redução PVC soldável
- Tê com redução lateral PVC soldável
- Coluna PVC soldável que sobe
- Coluna PVC soldável que desce
- Registro gaveta ABNT PVC soldável
- Ponto de utilização de água fria
- Derivação vertical em tê PVC soldável
- Derivação vertical em joelho PVC soldável
- Registro de Pressão com PVC soldável
- Registro de gaveta com canopla cromada
- Registro de gaveta bruto
- Valvula de retenção
- Indicação de coluna

OBSERVAÇÃO

- Para locação das louças seguir projeto arquitetônico



GOVERNO DO ESTADO DE RONDÔNIA
GOVERNO: MARCOS JOSÉ ROCHA DOS SANTOS

Nº FOLHA:

06/15

SECRETARIA DE ESTADO DE OBRAS E SERVIÇOS PÚBLICOS - SEOSP
SECRETÁRIO: ELIAS REZENDE DE OLIVEIRA

OBRA/UNIDADE						
REFORMA E CONCLUSÃO DE OBRAS DO ANEXO PRM-RO						
ENDEREÇO: RUA PADRE CHIQUINHO			LOCAL: PORTO VELHO - RO			
USO DA EDIFICAÇÃO: INSTITUCIONAL			ZONEAMENTO: -	COEF. APROV.: -	TAXA DE OCUP.: -	
CONTEÚDO: DETALHES H5 E H6			ESCALA: INDICADA	DESENHO:		
COORDENADOR DE PROJETO: FRANCISCO MELEIRO NETO Coordenador de Projetos e Orçamentos - CPO / SEOSP			ARQUIVO ELETRÔNICO: HID-FLH 01 A 15.dwg		DATA:	
AUTORIA DO PROJETO: ENG. CIVIL RICARDO CURADO CREA: 5060903780-D-SP			ETAPA DE PROJETO: PROJETO BÁSICO		13/03/2025	
			PRANCHETA: HIDRÁULICO			
RESP. REVISÃO DO PROJETO:			RESP. REVISÃO DO PROJETO:			
RESPONSÁVEL TÉCNICO PELA OBRA:			SITUAÇÃO:			
FIRMA RESPONSÁVEL PELO PROJETO/OBRA:						
ÁREAS:						
TERRENO (m²)	TÉRREO	1º PAV.	2º PAV.	SOTÃO	OCUPAÇÃO (%)	
2.534,71	1.548,90	1.404,32	417,57	191,83	61,10	
TOTAL EDIFICADO: 3.562,62 m²						
ESPAÇO RESERVADO PARA APROVAÇÃO:			ESPAÇO RESERVADO PARA APROVAÇÃO:			

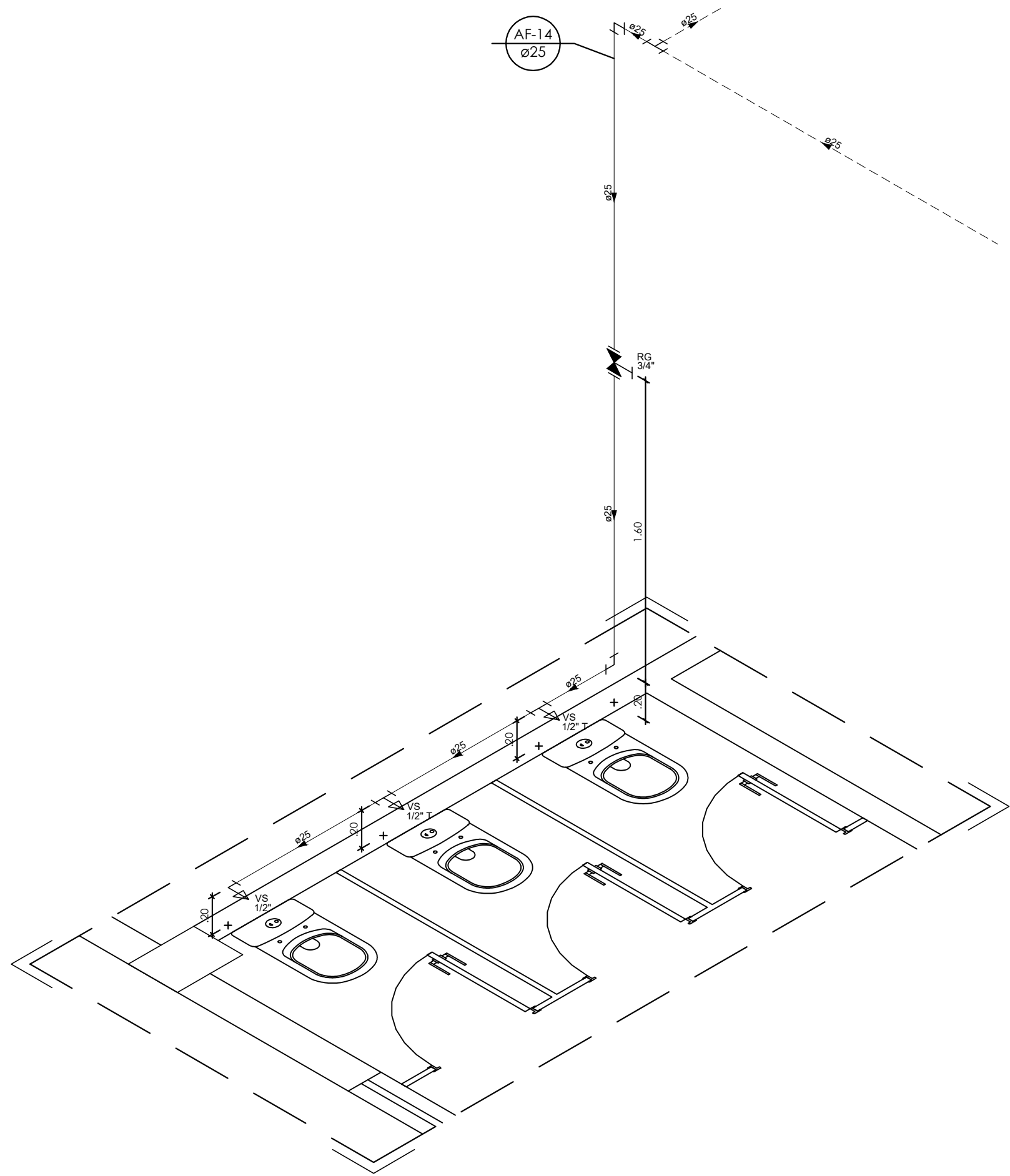

Detalhe H7 - Isométrico
Escala 1:25

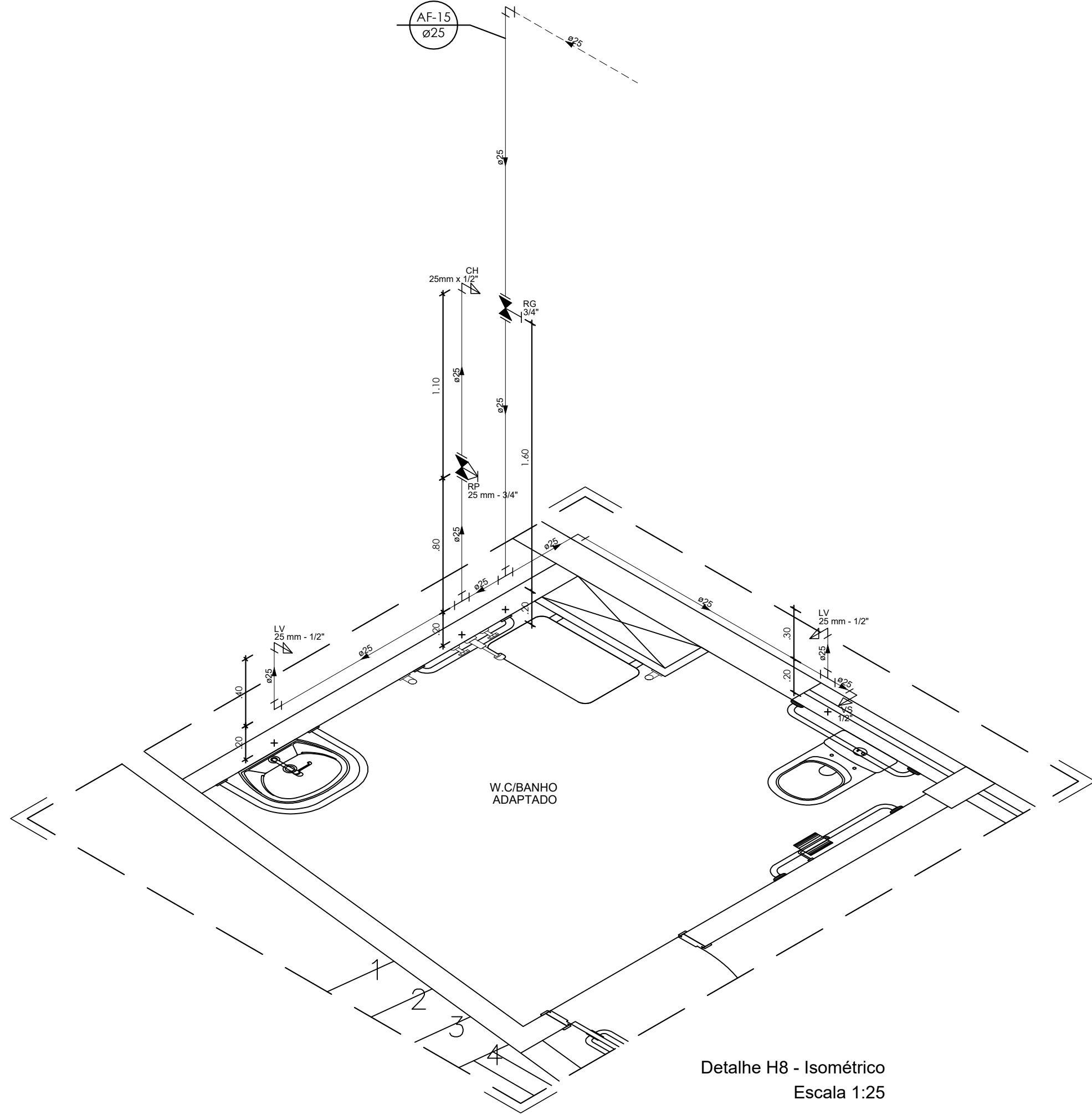

Detalhe H8 - Isométrico
Escala 1:25

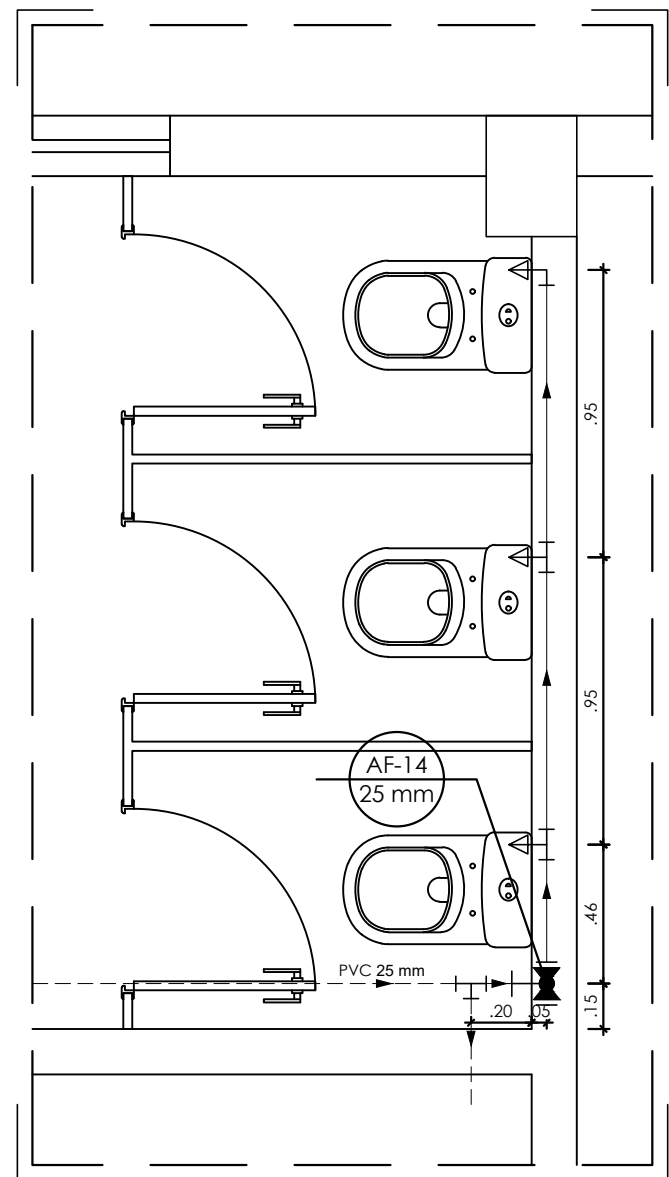

Detalhe H7 - Planta
Escala 1:25

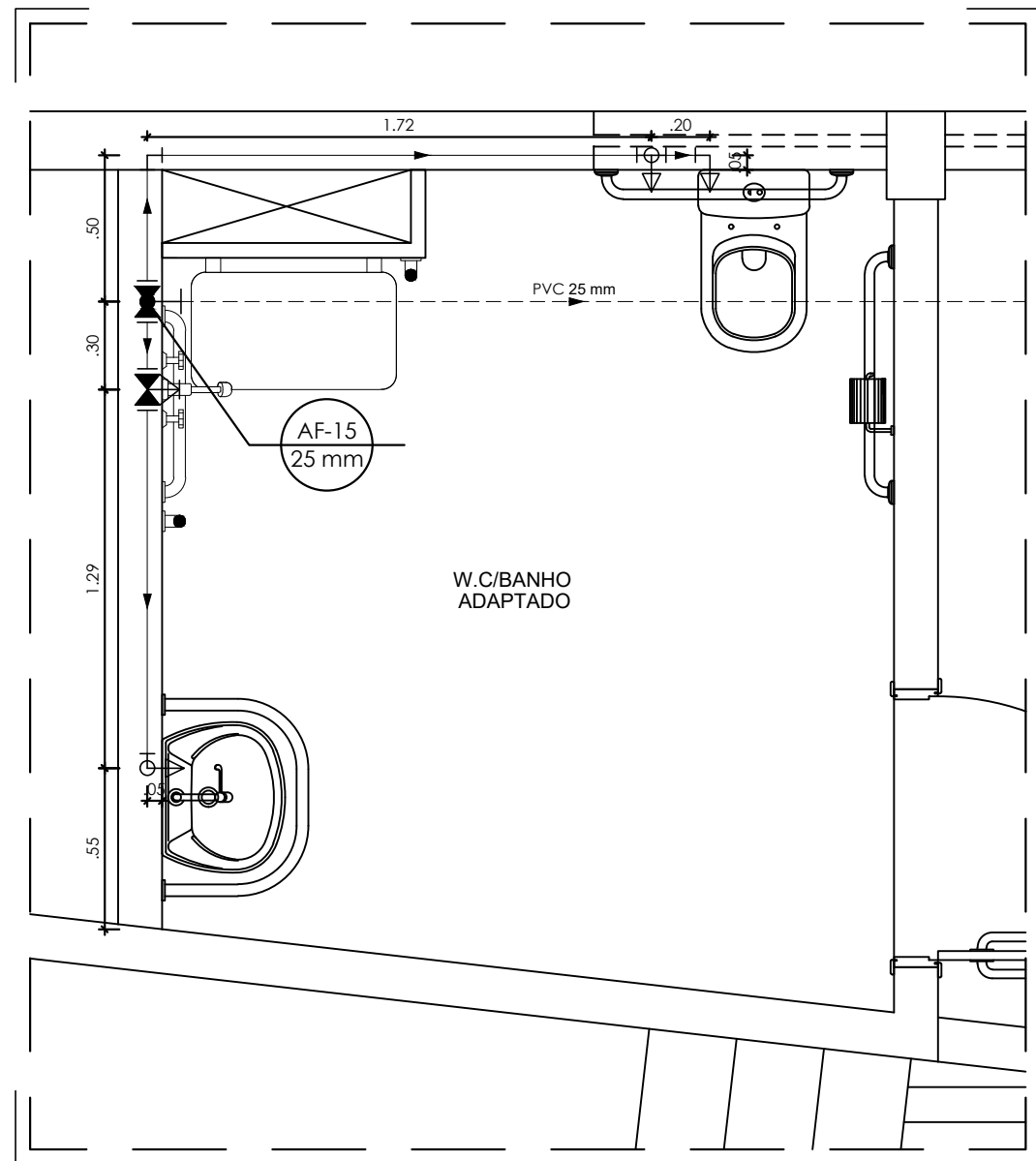

Detalhe H8 - Planta
Escala 1:25

LEGENDA

- Alimentador predial
- Hidômetro
- Tubulação de alimentação
- Tubulação de alimentação (pelo piso)
- Tubulação de alimentação (pelo forro)
- Tubulação de rede de água fria (pelo parede)
- Tubulação de rede de água fria (pelo piso)
- Tubulação de rede de água fria (pelo forro)
- Tê PVC soldável
- Joelho PVC soldável
- Tê de redução PVC soldável
- Tê com redução lateral PVC soldável
- Coluna PVC soldável que sobe
- Coluna PVC soldável que desce
- Registro gaveta ABNT PVC soldável
- Ponto de utilização de água fria
- Derivação vertical em tê PVC soldável
- Derivação vertical em joelho PVC soldável
- Registro de Pressão com PVC soldável
- Registro de gaveta com canopla cromada
- Registro de gaveta bruto
- Valvula de retenção
- Indicação de coluna

OBSERVAÇÃO

- Para locação das louças seguir projeto arquitetônico



GOVERNO DO ESTADO DE RONDÔNIA
GOVERNO: MARCOS JOSÉ ROCHA DOS SANTOS

Nº FOLHA:

07/15

SECRETARIA DE ESTADO DE OBRAS E SERVIÇOS PÚBLICOS - SEOSP
SECRETÁRIO: ELIAS REZENDE DE OLIVEIRA

OBRA/UNIDADE						
REFORMA E CONCLUSÃO DE OBRAS DO ANEXO PRM-RO						
ENDEREÇO: RUA PADRE CHIQUINHO			LOCAL: PORTO VELHO - RO			
USO DA EDIFICAÇÃO: INSTITUCIONAL			ZONEAMENTO: -	COEF. APROV.: -	TAXA DE OCUP.: -	
CONTEÚDO: DETALHES H7 E H8			ESCALA: INDICADA	DESENHO:		
COORDENADOR DE PROJETO: FRANCISCO MELEIRO NETO Coordenador de Projetos e Orçamentos - CPO / SEOSP			ARQUIVO ELETRÔNICO: HID-FLH 01 A 15.dwg			
			ETAPA DE PROJETO: PROJETO BÁSICO	DATA: 13/03/2025		
AUTOR(A) DO PROJETO: ENG. CIVIL RICARDO CURADO CREA: 5060903782/D-SP			PRANCHIA: HIDRÁULICO			
RESPONSÁVEL TÉCNICO PELA OBRA:			RESP. REVISÃO DO PROJETO:			
FIRMA RESPONSÁVEL PELO PROJETO/OBRA:			SITUAÇÃO: 			
ÁREAS:						
TERRENO (m²)	TÉRREO	1º PAV.	2º PAV.	SOTÃO	OCUPAÇÃO (%)	
2.534,71	1.548,90	1.404,32	417,57	191,83	61,10	
TOTAL EDIFICADO: 3.562,62 m²						
ESPAÇO RESERVADO PARA APROVAÇÃO:			ESPAÇO RESERVADO PARA APROVAÇÃO:			

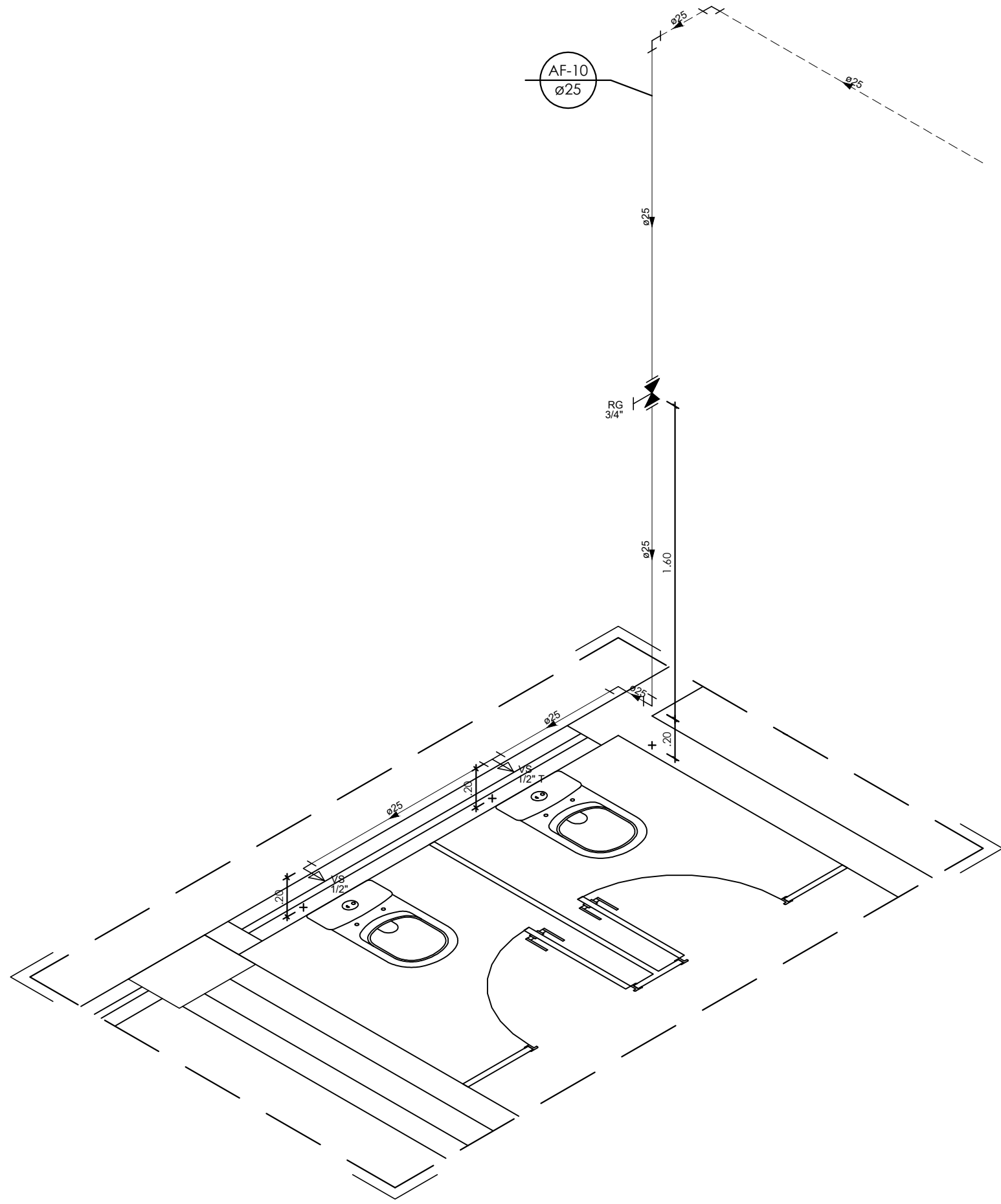

Detalhe H9 - Isométrico
Escala 1:25

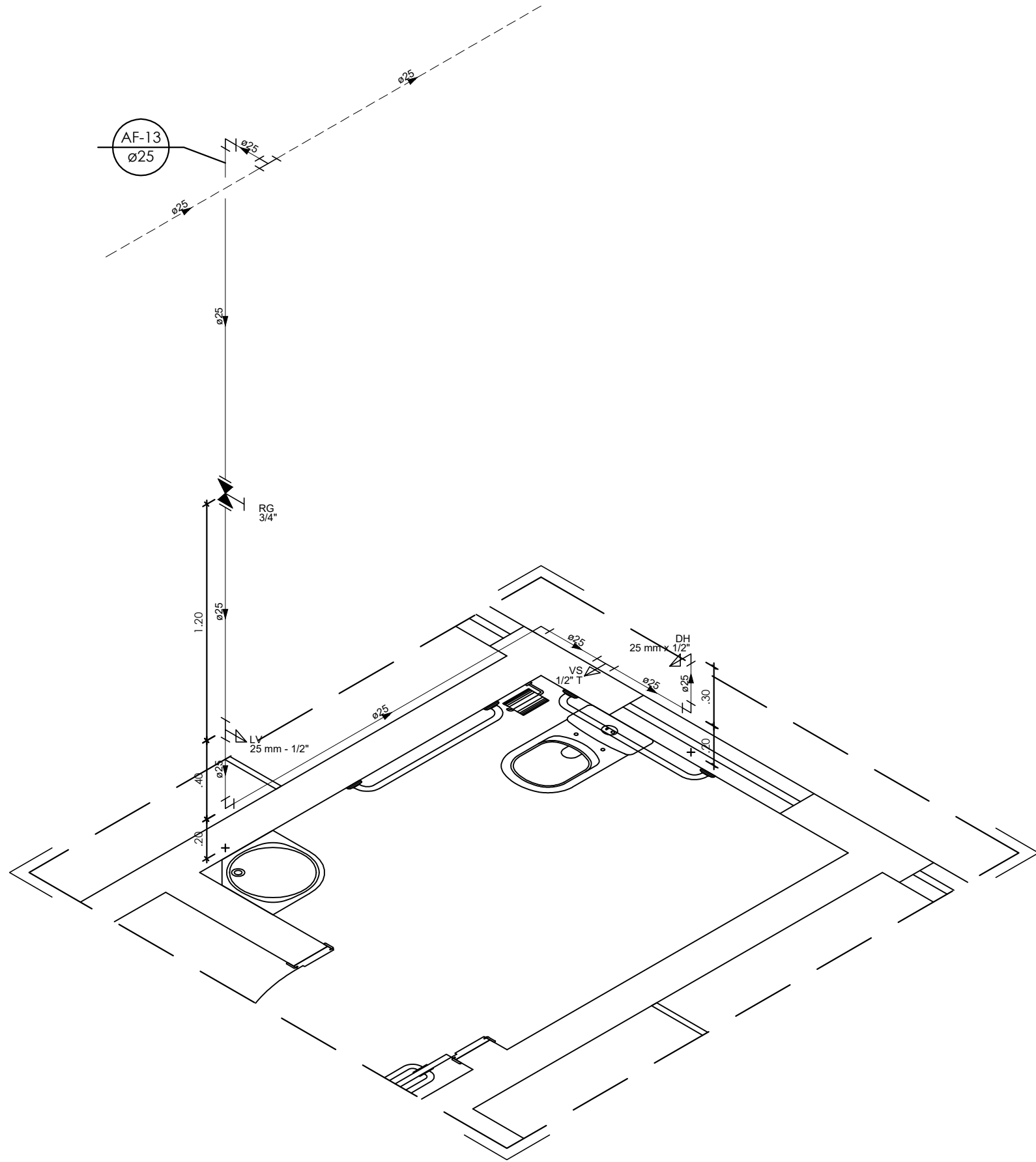

Detalhe H10 - Isométrico
Escala 1:25

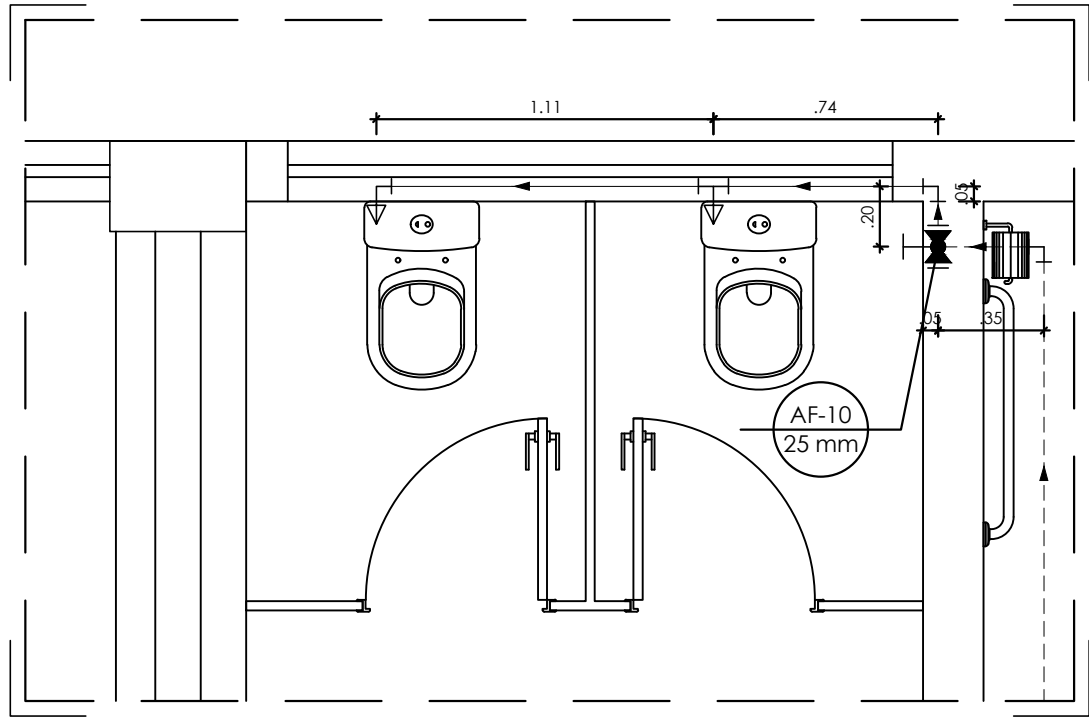

Detalhe H9 - Planta
Escala 1:25

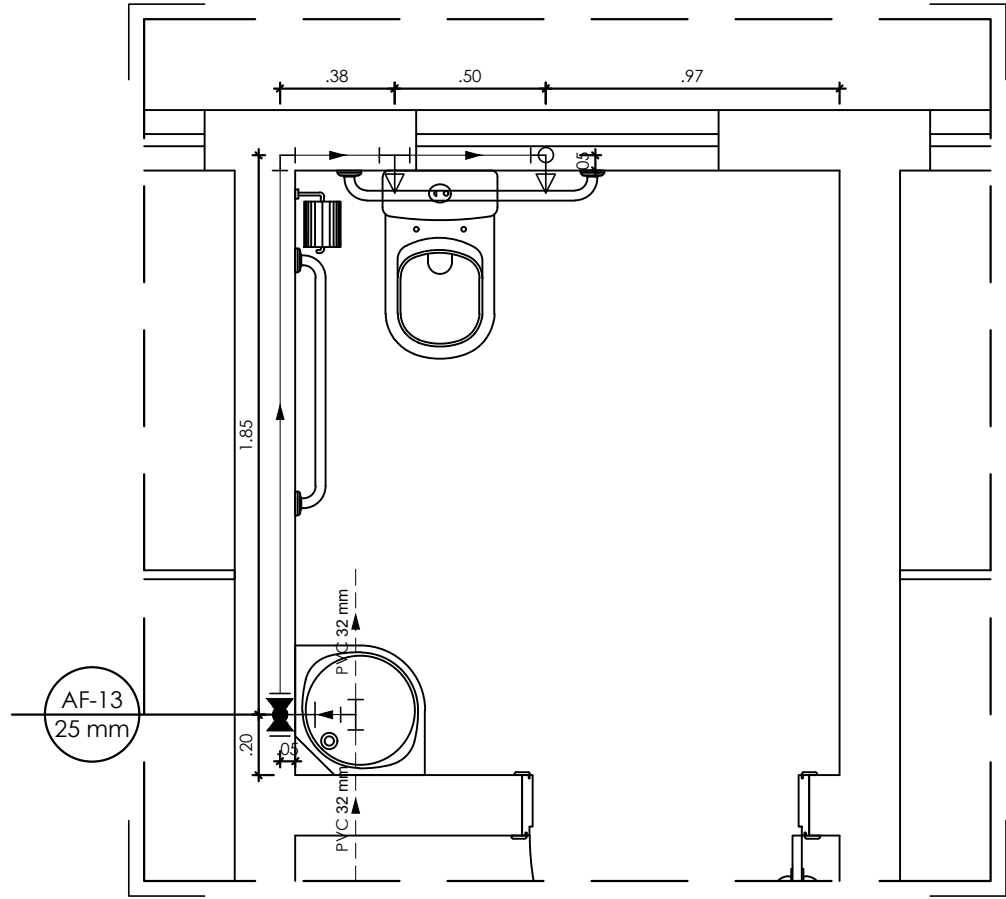

Detalhe H10 - Planta
Escala 1:25

LEGENDA

- Alimentador predial
- Hidrômetro
- Tubulação de alimentação
- Tubulação de alimentação (pelo piso)
- Tubulação de alimentação (pelo forro)
- Tubulação de rede de água fria (pelo parede)
- Tubulação de rede de água fria (pelo piso)
- Tubulação de rede de água fria (pelo forro)
- Tê PVC soldável
- Joelho PVC soldável
- Tê de redução PVC soldável
- Tê com redução lateral PVC soldável
- Coluna PVC soldável que sobe
- Coluna PVC soldável que desce
- Registro gaveta ABNT PVC soldável
- Ponto de utilização de água fria
- Derivação vertical em tê PVC soldável
- Derivação vertical em joelho PVC soldável
- Registro de Pressão com PVC soldável
- Registro de gaveta com canopla cromada
- Registro de gaveta bruto
- Valvula de retenção
- Indicação de coluna

OBSERVAÇÃO

- Para locação das louças seguir projeto arquitetônico



GOVERNO DO ESTADO DE RONDÔNIA
GOVERNO: MARCOS JOSÉ ROCHA DOS SANTOS

Nº FOLHA:

08/15

SECRETARIA DE ESTADO DE OBRAS E SERVIÇOS PÚBLICOS - SEOSP
SECRETÁRIO: ELIAS REZENDE DE OLIVEIRA

OBRA/UNIDADE					
REFORMA E CONCLUSÃO DE OBRAS DO ANEXO PRM-RO					
ENDEREÇO:	RUA PADRE CHIQUINHO		LOCAL:	PORTO VELHO - RO	
USO DA EDIFICAÇÃO:	INSTITUCIONAL		ZONEAMENTO:	COEF. APROV.:	TAXA DE OCUP.:
CONTEÚDO:			ESCALA:	INDICADA	DESENHO:
			ARQUIVO ELETRÔNICO HID-FLH 01 A 15.dwg		
COORDENADOR DE PROJETO:			ETAPA DE PROJETO:	DATA:	
FRANCISCO MELEIRO NETO Coordenador de Projetos e Orçamentos - CPO / SEOSP			PROJETO BÁSICO	13/03/2025	
AUTORIA DO PROJETO:			PRANCHIA:		
ENG. CIVIL RICARDO CURADO CREA: 5060903782/D-SP			HIDRÁULICO		
RESPONSÁVEL TÉCNICO PELA OBRA:			RESP. REVISÃO DO PROJETO:		
FIRMA RESPONSÁVEL PELO PROJETO/OBRA:			SITUAÇÃO:		
ÁREAS:			TERRENO (m²)		
TÉRREO			1º PAV.	2º PAV.	SOTÃO
2.534,71			1.548,90	1.404,32	417,57
TOTAL EDIFICADO: 3.562,62 m²			191,83	61,10	
ESPAÇO RESERVADO PARA APROVAÇÃO:			ESPAÇO RESERVADO PARA APROVAÇÃO:		
DECLARO QUE A APROVAÇÃO DO PROJETO NÃO IMPLICA NO RECONHECIMENTO PELA PREFEITURA DO DIREITO DE PROPRIEDADE DO TERRENO.					

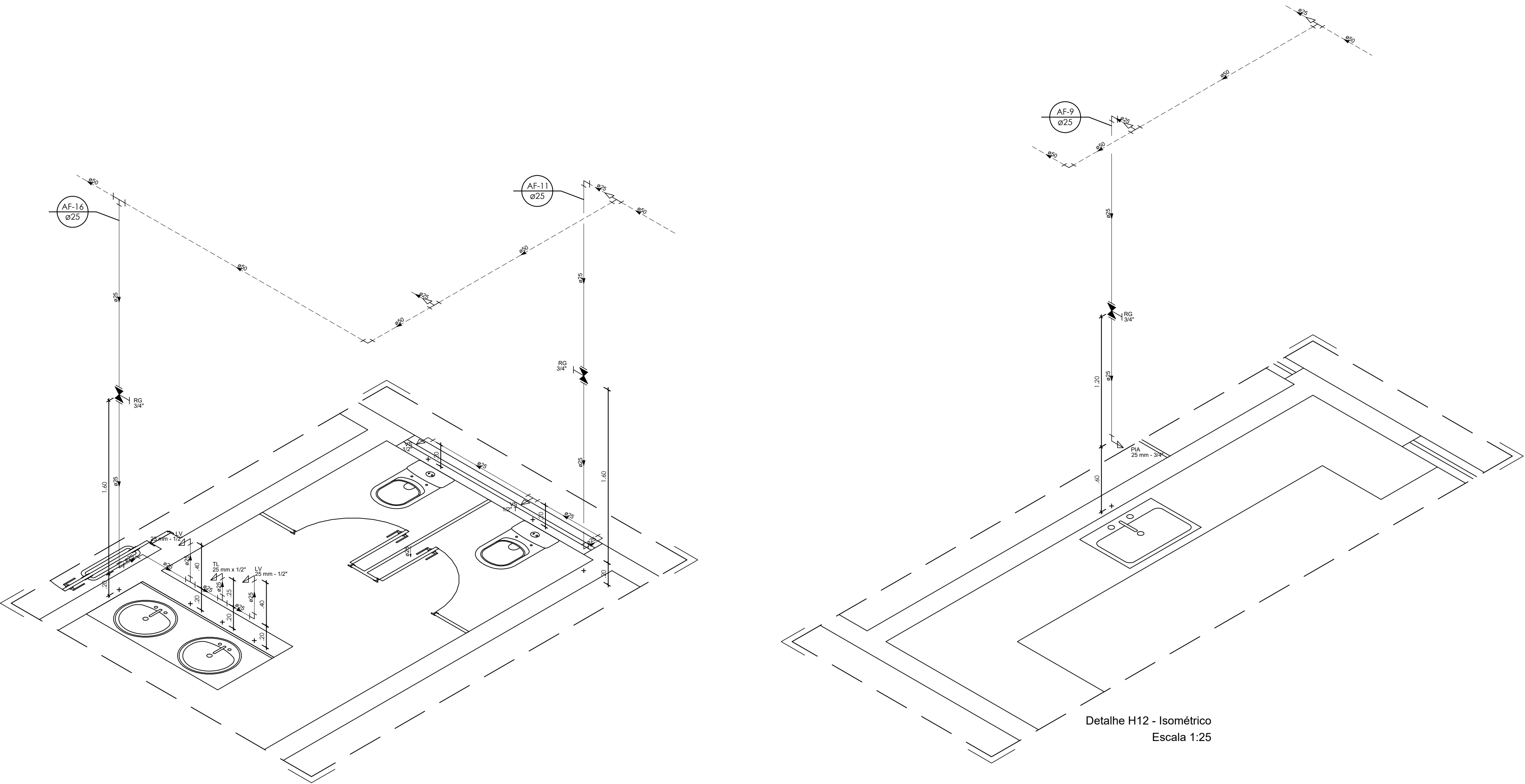

Detalhe H11 - Isométrico
Escala 1:25

Detalhe H12 - Isométrico
Escala 1:25

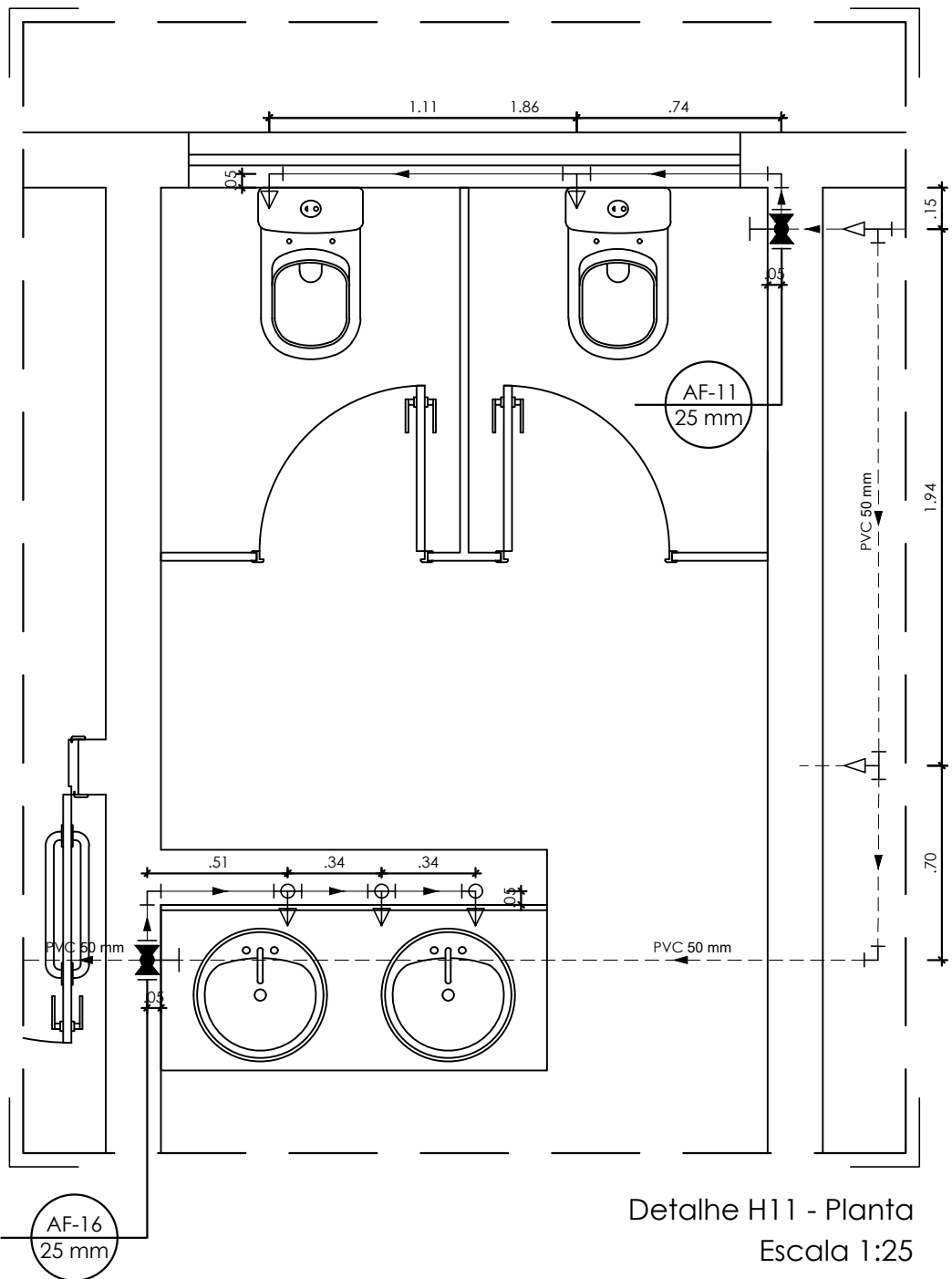

Detalhe H11 - Planta
Escala 1:25

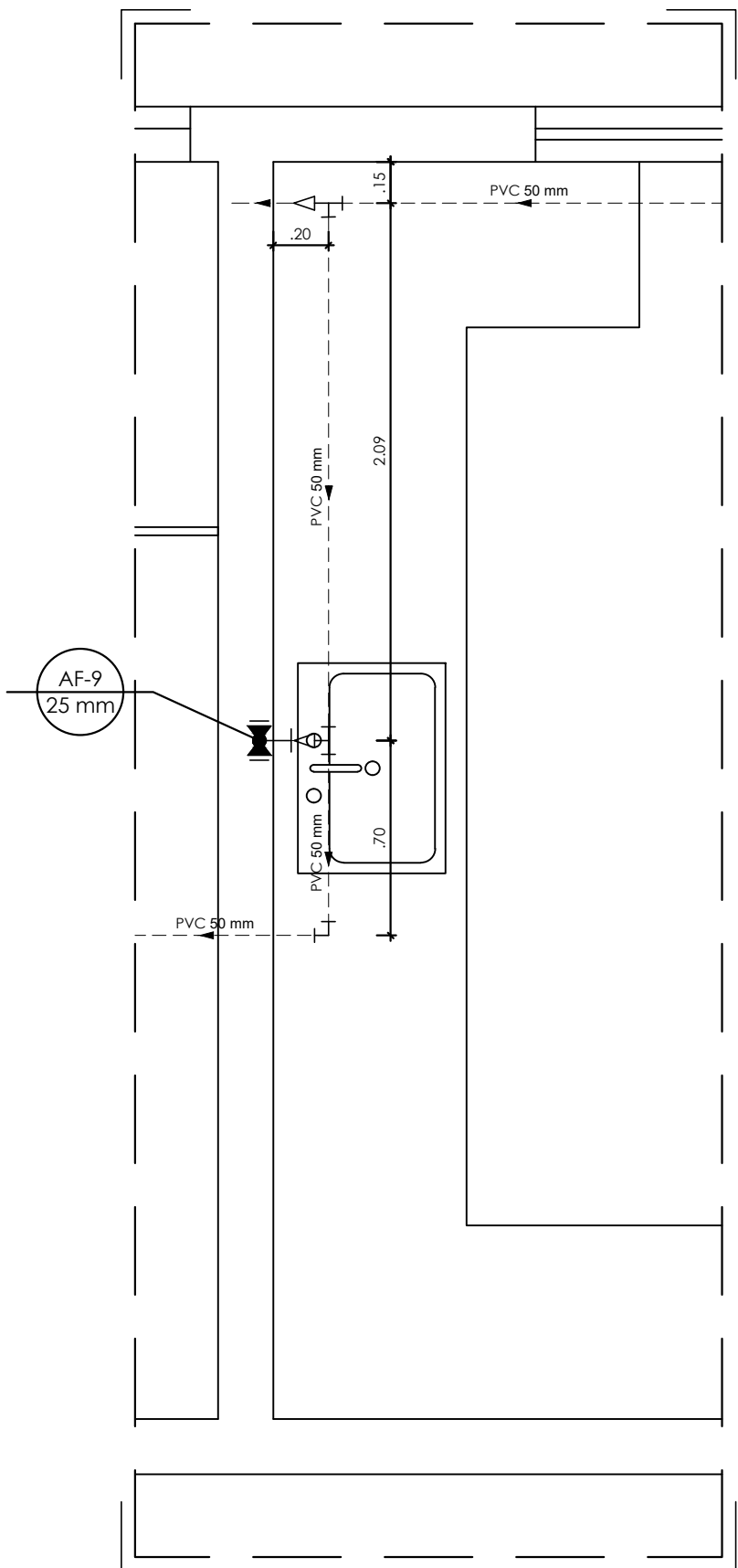

Detalhe H12 - Planta
Escala 1:25

LEGENDA

- Alimentador predial
- Hidrômetro
- Tubulação de alimentação
- Tubulação de alimentação (pelo piso)
- Tubulação de alimentação (pelo forro)
- Tubulação de rede de água fria (pelo parede)
- Tubulação de rede de água fria (pelo piso)
- Tubulação de rede de água fria (pelo forro)
- Tê PVC soldável
- Joelho PVC soldável
- Tê de redução PVC soldável
- Tê com redução lateral PVC soldável
- Coluna PVC soldável que sobe
- Coluna PVC soldável que desce
- Registro gaveta ABNT PVC soldável
- Ponto de utilização de água fria
- Derivação vertical em tê PVC soldável
- Derivação vertical em joelho PVC soldável
- Registro de Pressão com PVC soldável
- Registro de gaveta com canopla cromada
- Registro de gaveta bruto
- Valvula de retenção
- Indicação de coluna

OBSERVAÇÃO

- Para locação das louças seguir projeto arquitetônico

 GOVERNO DO ESTADO DE RONDÔNIA GOVERNO: MARCOS JOSÉ ROCHA DOS SANTOS		Nº FOLHA: 09/15	
SECRETARIA DE ESTADO DE OBRAS E SERVIÇOS PÚBLICOS - SEOSP SECRETÁRIO: ELIAS REZENDE DE OLIVEIRA			
REFORMA E CONCLUSÃO DE OBRAS DO ANEXO PRM-RO			
ENDEREÇO: RUA PADRE CHIQUINHO		LOCAL: PORTO VELHO - RO	
USO DA EDIFICAÇÃO: INSTITUCIONAL		ZONAMENTO: - COEF APROV.: - TAXA DE OCUP.: -	
CONTEÚDO: DETALHES H11 E H12		ESCALA: INDICADA DESENHO: ARQUIVO ELETRÔNICO: HID-FLH 01 A 15.dwg	
COORDENADOR DE PROJETO: FRANCISCO MELEIRO NETO Coordenador de Projetos e Orçamentos - CPO / SEOSP		ETAPA DE PROJETO: PROJETO BÁSICO DATA: 13/03/2025	
AUTORIA DO PROJETO: ENG. CIVIL RICARDO CURADO CREA: 5060903782/D-SP		PRANCHIA: HIDRÁULICO	
RESPONSÁVEL TÉCNICO PELA OBRA:		RESPOSTA REVISÃO DO PROJETO:	
FIRMA RESPONSÁVEL PELO PROJETO/OBRA:		SITUAÇÃO: 	
ÁREAS: TERRENO (m²) 2.534,71		TÉRREO 1.548,90	
1º PAV. 1.404,32		2º PAV. 417,57	
SOTÃO 191,83		OCUPAÇÃO (%) 61,10	
TOTAL EDIFICADO: 3.562,62 m²			
ESPAÇO RESERVADO PARA APROVAÇÃO:		ESPAÇO RESERVADO PARA APROVAÇÃO:	
DECLARO QUE A APROVAÇÃO DO PROJETO NÃO IMPLICA NO RECONHECIMENTO PELA PREFEITURA DO DIREITO DE PROPRIEDADE DO TERRENO.			

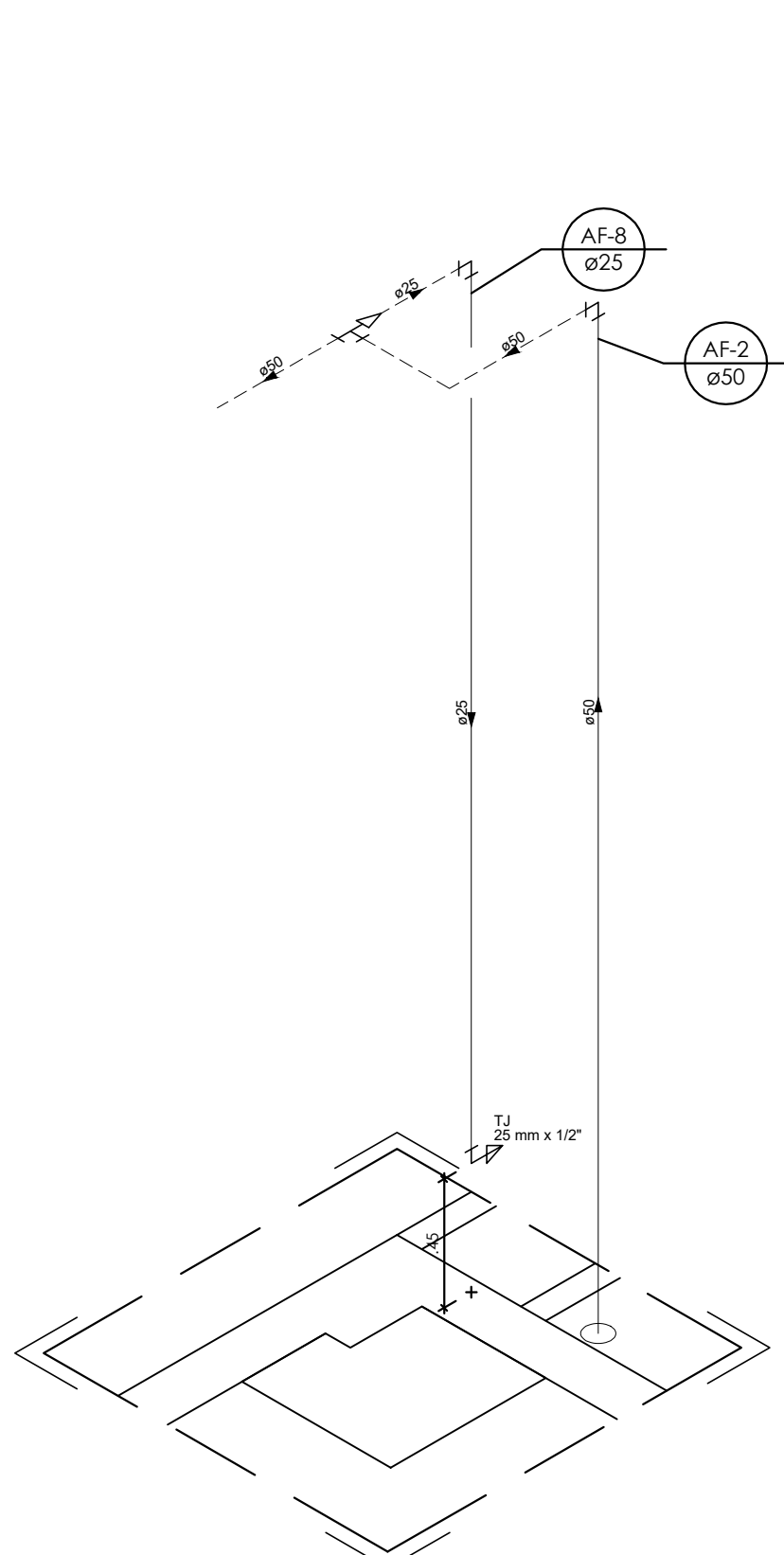

Detalhe H13 - Isométrico
Escala 1:25

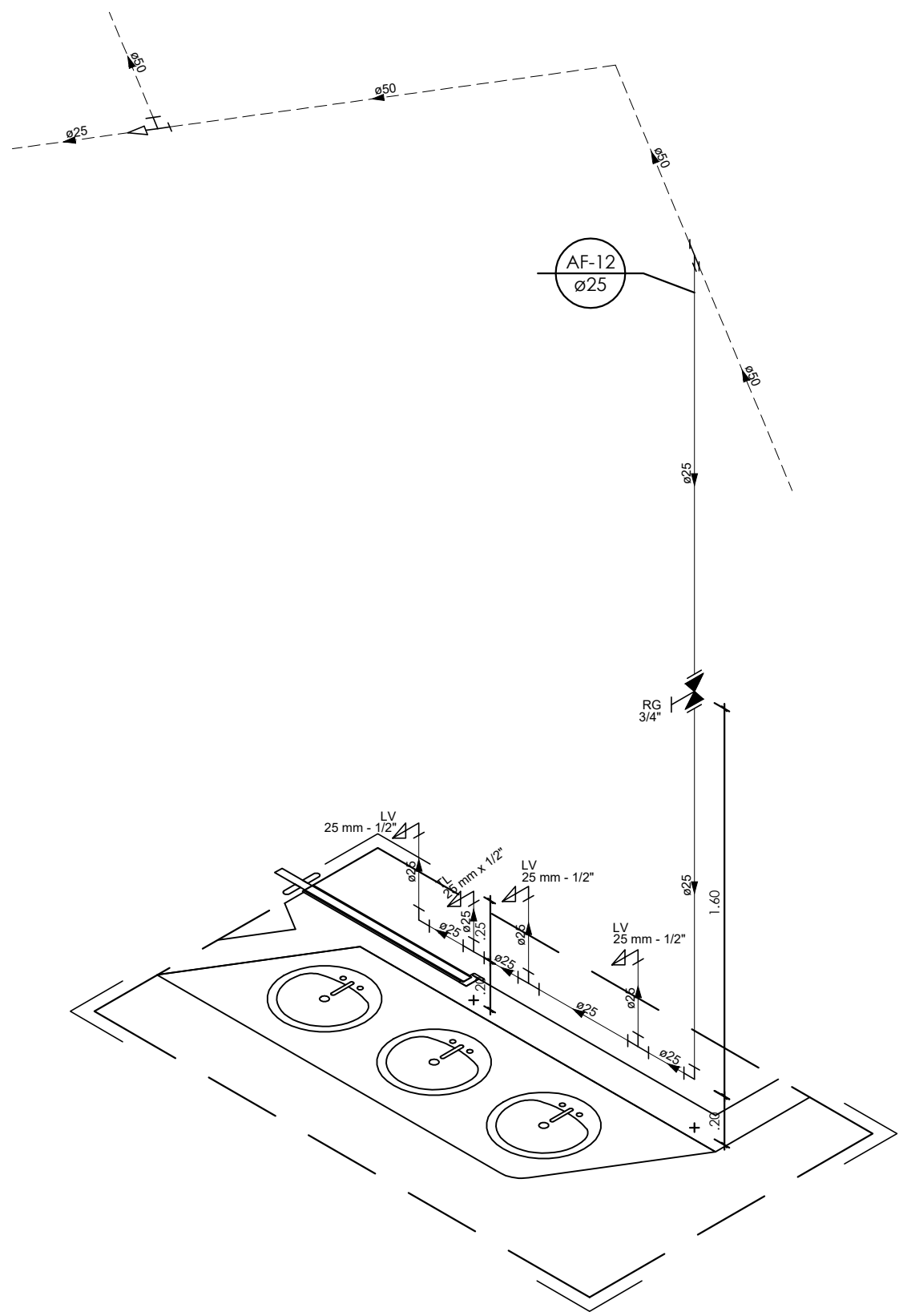

Detalhe H14 - Isométrico
Escala 1:25

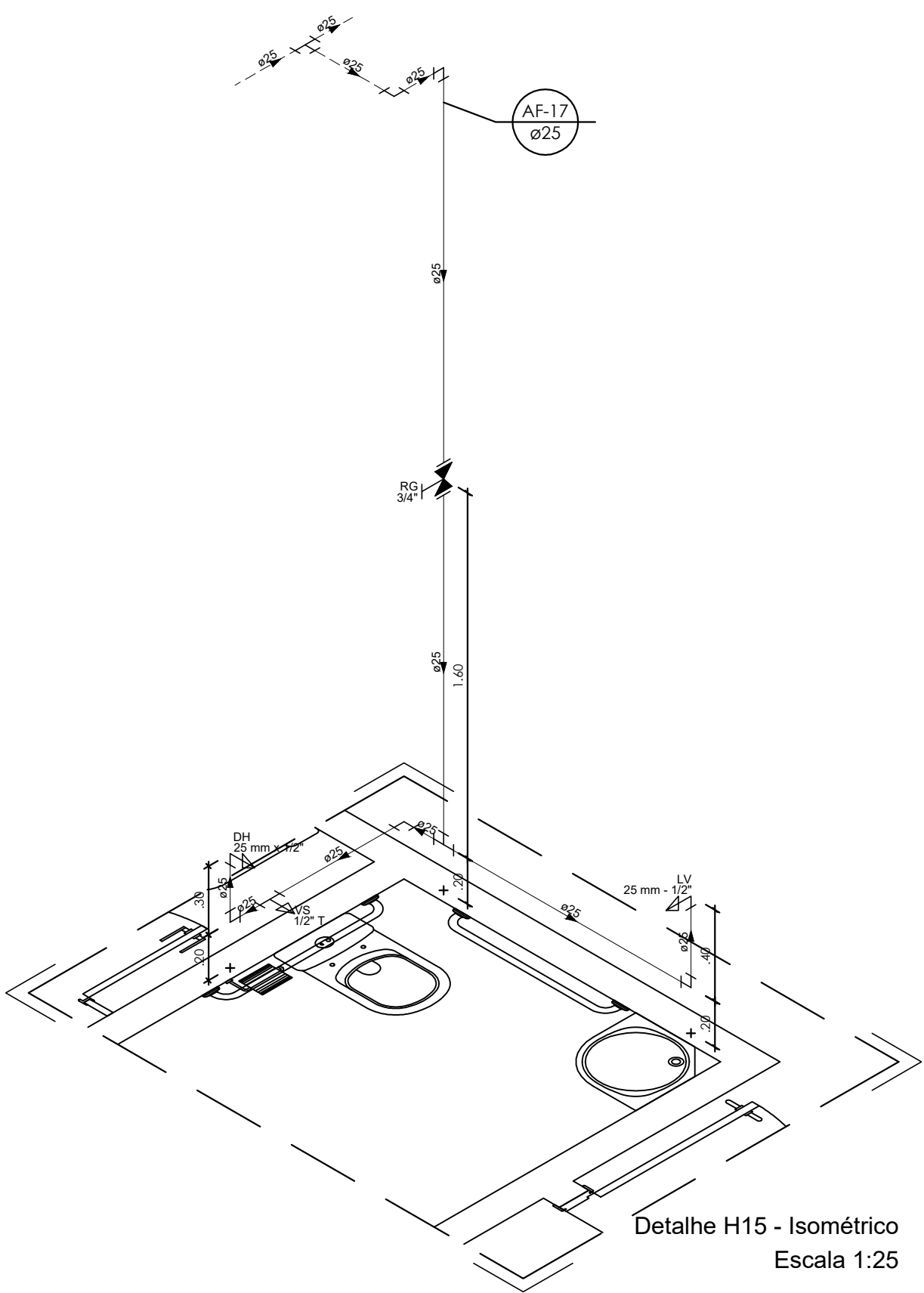

Detalhe H15 - Isométrico
Escala 1:25

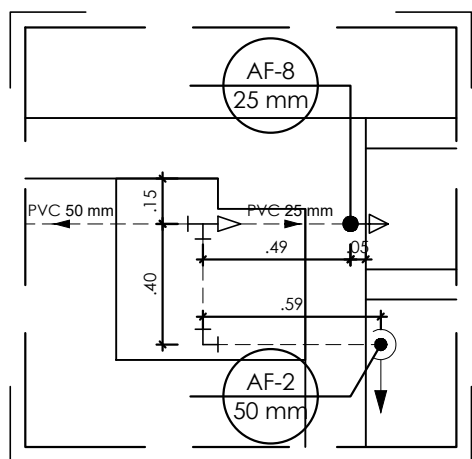

Detalhe H13 - Planta
Escala 1:25

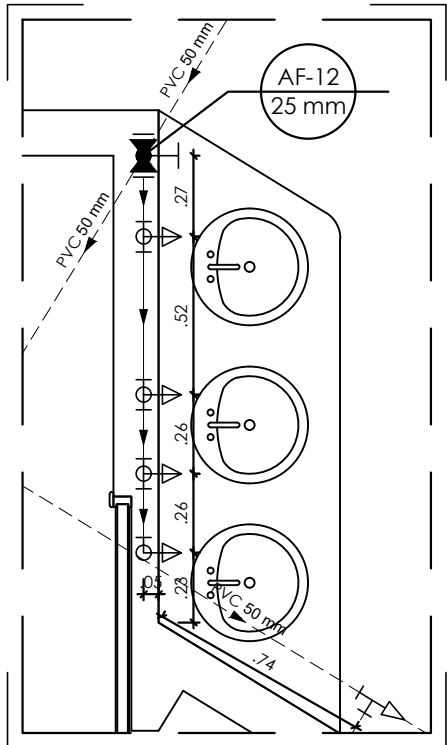

Detalhe H14 - Planta
Escala 1:25

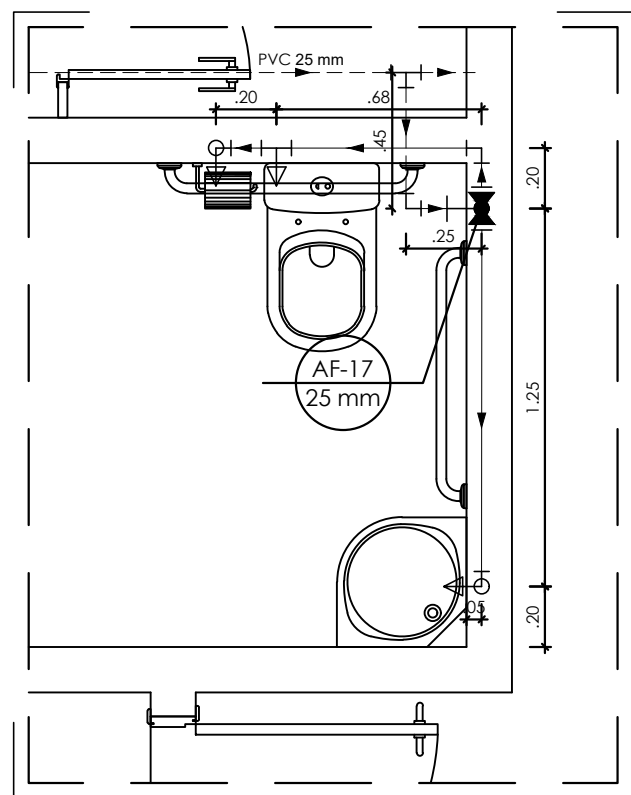

Detalhe H15 - Planta
Escala 1:25

LEGENDA

- Alimentador predial
- Hidrômetro
- Tubulação de alimentação
- Tubulação de alimentação (pelo piso)
- Tubulação de alimentação (pelo forro)
- Tubulação de rede de água fria (pelo parede)
- Tubulação de rede de água fria (pelo piso)
- Tubulação de rede de água fria (pelo forro)
- Tê PVC soldável
- Joelho PVC soldável
- Tê de redução PVC soldável
- Tê com redução lateral PVC soldável
- Coluna PVC soldável que sobe
- Coluna PVC soldável que desce
- Registro gaveta ABNT PVC soldável
- Ponto de utilização de água fria
- Derivação vertical em tê PVC soldável
- Derivação vertical em joelho PVC soldável
- Registro de Pressão com PVC soldável
- Registro de gaveta com canopla cromada
- Registro de gaveta bruto
- Valvula de retenção
- Indicação de coluna

OBSERVAÇÃO

- Para locação das louças seguir projeto arquitetônico



GOVERNO DO ESTADO DE RONDÔNIA
GOVERNO: MARCOS JOSÉ ROCHA DOS SANTOS

Nº FOLHA:

10/15

SECRETARIA DE ESTADO DE OBRAS E SERVIÇOS PÚBLICOS - SEOSP
SECRETÁRIO: ELIAS REZENDE DE OLIVEIRA

OBRA/UNIDADE									
REFORMA E CONCLUSÃO DE OBRAS DO ANEXO PRM-RO									
ENDEREÇO: RUA PADRE CHIQUINHO			LOCAL: PORTO VELHO - RO						
USO DA EDIFICAÇÃO: INSTITUCIONAL			ZONEAMENTO: -		COEF. APROV.: -	TAXA DE OCUP.: -			
CONTEÚDO: DETALHES H13, H14 E H15			ESCALA: INDICADA		DESENHO:				
			ARQUIVO ELETRÔNICO: HID-FLH 01 A 15.dwg						
			ETAPA DE PROJETO: PROJETO BÁSICO		DATA: 13/03/2025				
COORDENADOR DE PROJETO: FRANCISCO MELEIRO NETO Coordenador de Projetos e Orçamentos - CPO / SEOSP			PRANCHETA: HIDRÁULICO						
AUTORIA() DO PROJETO: ENG. CIVIL RICARDO CURADO CREA: 5060903782/D-SP			RESP. REVISÃO DO PROJETO:						
RESPONSÁVEL TÉCNICO PELA OBRA:			SITUAÇÃO:						
FIRMA RESPONSÁVEL PELO PROJETO/OBRA:									
ÁREAS:									
TERRENO (m²)	TÉRREO	1º PAV.					2º PAV.	SOTÃO	OCUPAÇÃO (%)
2.534,71	1.548,90	1.404,32					417,57	191,83	61,10
TOTAL EDIFICADO: 3.562,62 m²									
ESPAÇO RESERVADO PARA APROVAÇÃO:			ESPAÇO RESERVADO PARA APROVAÇÃO:						

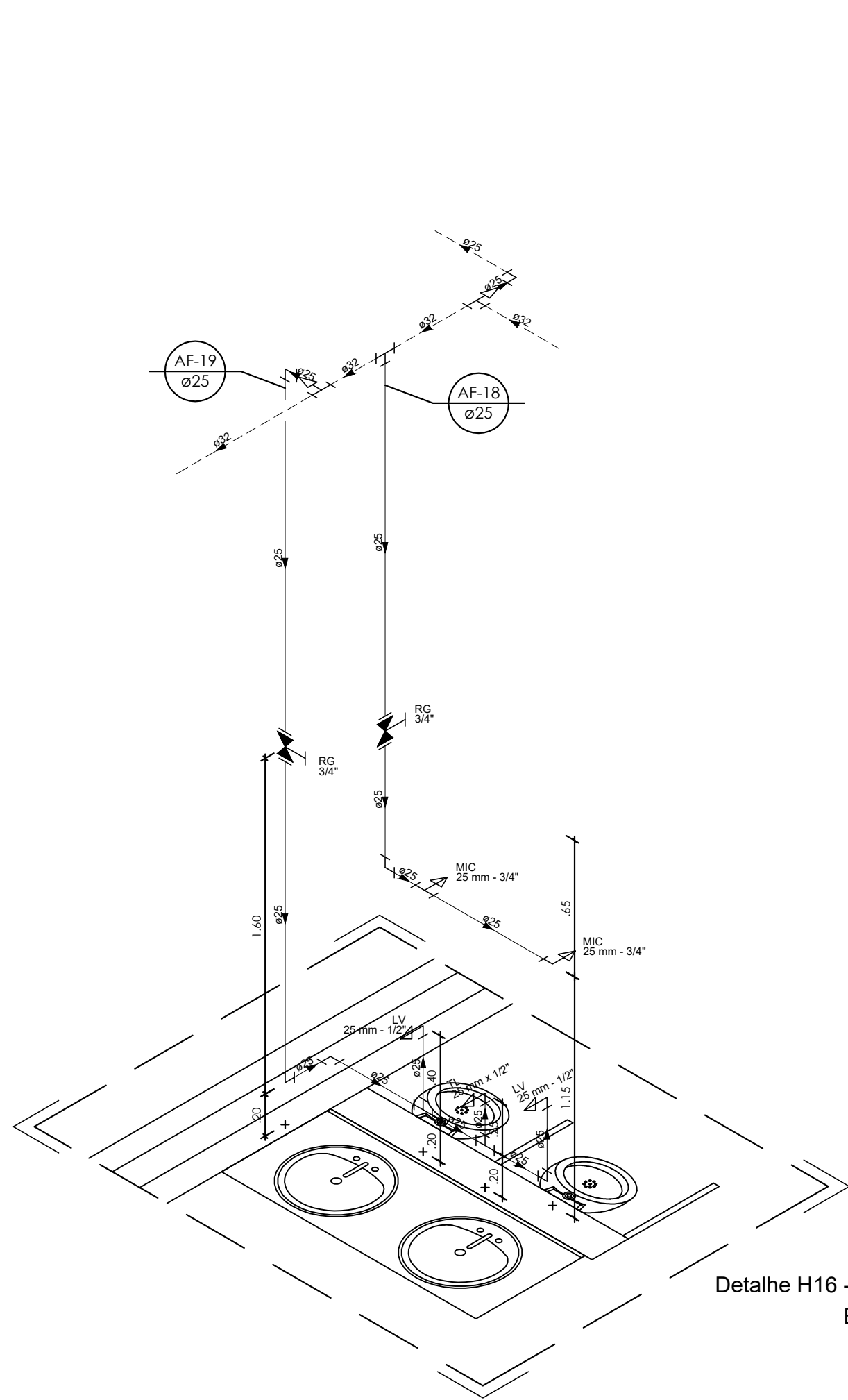

Detalhe H16 - Isométrico
Escala 1:25

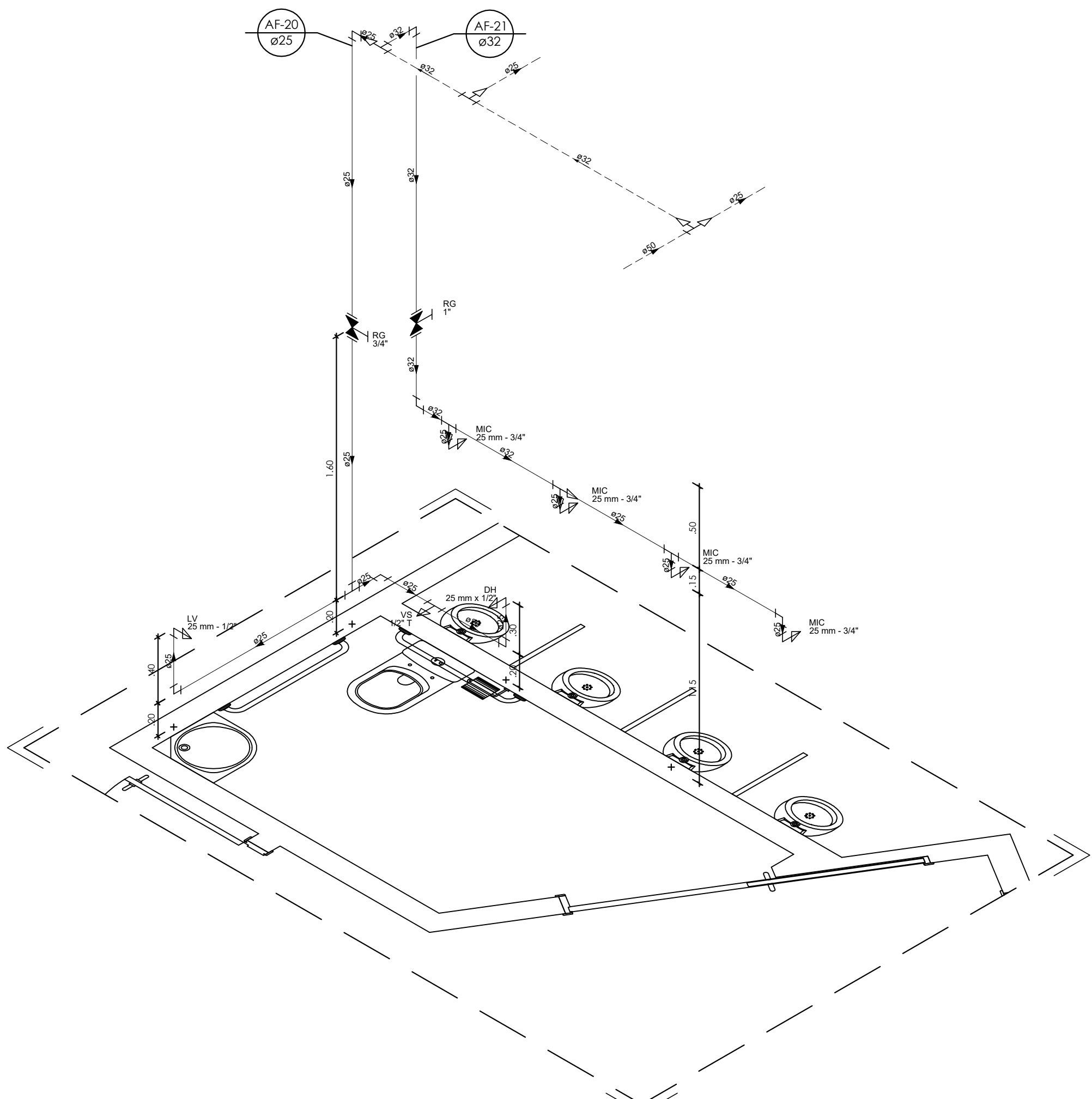

Detalhe H17 - Isométrico
Escala 1:25

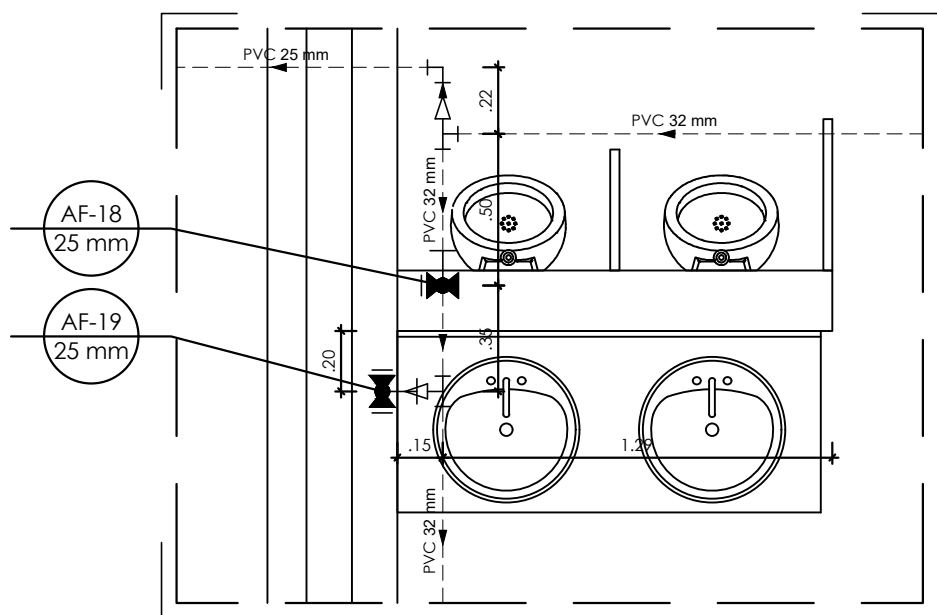

Detalhe H16 - Planta
Escala 1:25

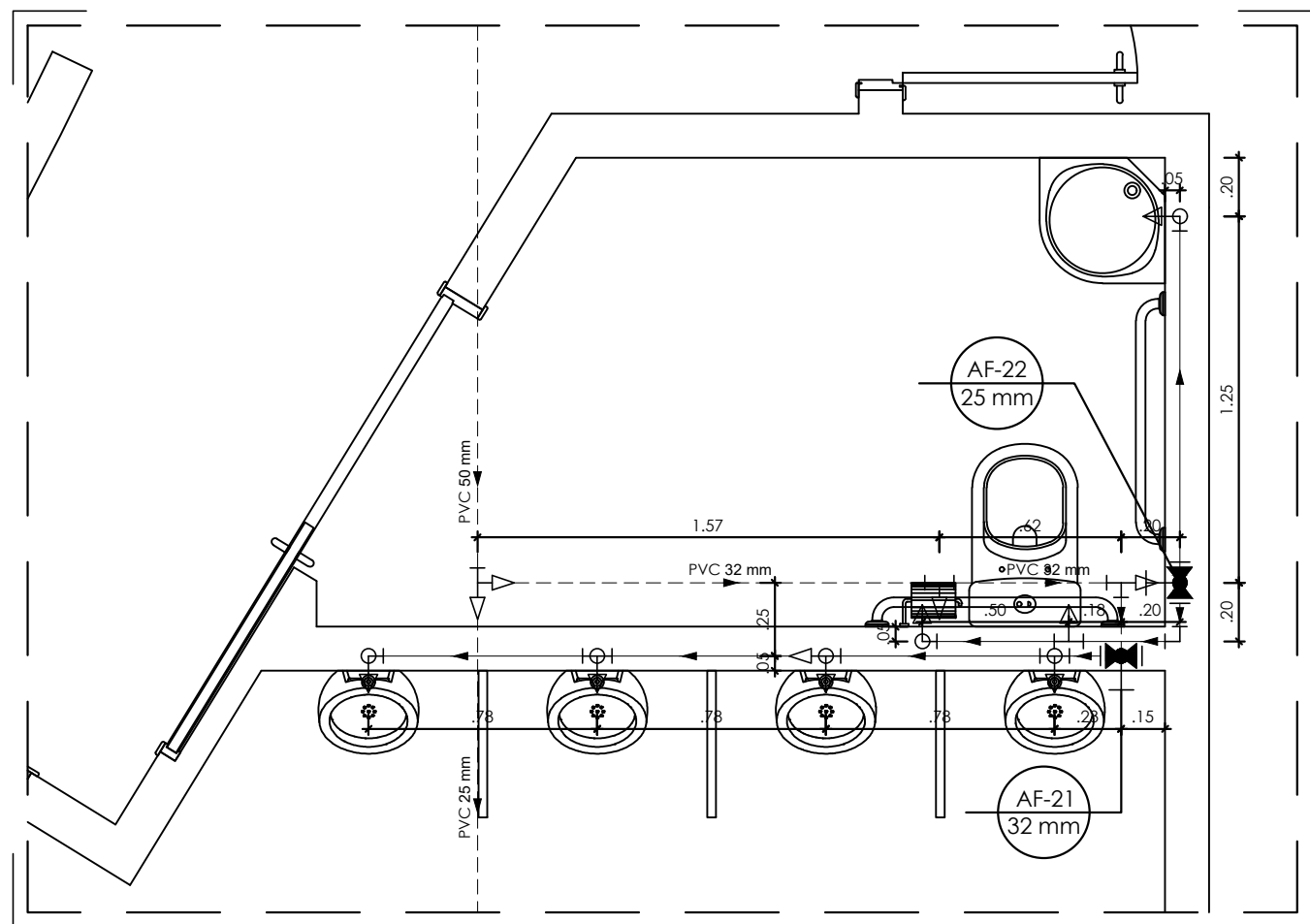

Detalhe H17 - Planta
Escala 1:25

LEGENDA

- Alimentador predial
- Hidômetro
- Tubulação de alimentação
- Tubulação de alimentação (pelo piso)
- Tubulação de alimentação (pelo forro)
- Tubulação de rede de água fria (pelo parede)
- Tubulação de rede de água fria (pelo piso)
- Tubulação de rede de água fria (pelo forro)
- Tê PVC soldável
- Joelho PVC soldável
- Tê de redução PVC soldável
- Tê de redução lateral PVC soldável
- Coluna PVC soldável que sobe
- Coluna PVC soldável que desce
- Registro gaveta ABNT PVC soldável
- Ponto de utilização de água fria
- Derivação vertical em tê PVC soldável
- Derivação vertical em joelho PVC soldável
- Registro de Pressão com PVC soldável
- Registro de gaveta com canopla cromada
- Registro de gaveta bruto
- Valvula de retenção
- Indicação de coluna

OBSERVAÇÃO

- Para locação das louças seguir projeto arquitetônico



GOVERNO DO ESTADO DE RONDÔNIA
GOVERNO: MARCOS JOSÉ ROCHA DOS SANTOS

Nº FOLHA:

11/15

SECRETARIA DE ESTADO DE OBRAS E SERVIÇOS PÚBLICOS - SEOSP
SECRETÁRIO: ELIAS REZENDE DE OLIVEIRA

OBRA/UNIDADE						
REFORMA E CONCLUSÃO DE OBRAS DO ANEXO PRM-RO						
ENDEREÇO: RUA PADRE CHIQUINHO			LOCAL: PORTO VELHO - RO			
USO DA EDIFICAÇÃO: INSTITUCIONAL			ZONEAMENTO: -		COEF APROV.: -	
					TAXA DE OCUP.: -	
CONTEÚDO: DETALHES H16 E H17			ESCALA: INDICADA		DESENHO:	
			ARQUIVO ELETRÔNICO: HID-FLH 01 A 15.dwg			
COORDENADOR DE PROJETO: FRANCISCO MELEIRO NETO Coordenador de Projetos e Orçamentos - CPO / SEDSP			ETAPA DE PROJETO:		DATA:	
			PROJETO BÁSICO		13/03/2025	
AUTORIA) DO PROJETO: FRANCISCO MELEIRO NETO Coordenador de Projetos e Orçamentos - CPO / SEDSP			FRANCHA:			
			HIDRÁULICO			
RESPONSÁVEL TÉCNICO PELA OBRA:			RESP. REVISÃO DO PROJETO:			
FIRMA RESPONSÁVEL PELO PROJETO/OBRA:			SITUAÇÃO:			
						
ÁREAS:						
TERRENO (m²)	TÉRREO	1º PAV.	2º PAV.	SOTÃO	OCUPAÇÃO (%)	
2.534,71	1.548,90	1.404,32	417,57	191,83	61,10	
TOTAL EDIFICADO: 3.562,62 m²						
ESPAÇO RESERVADO PARA APROVAÇÃO:			ESPAÇO RESERVADO PARA APROVAÇÃO:			

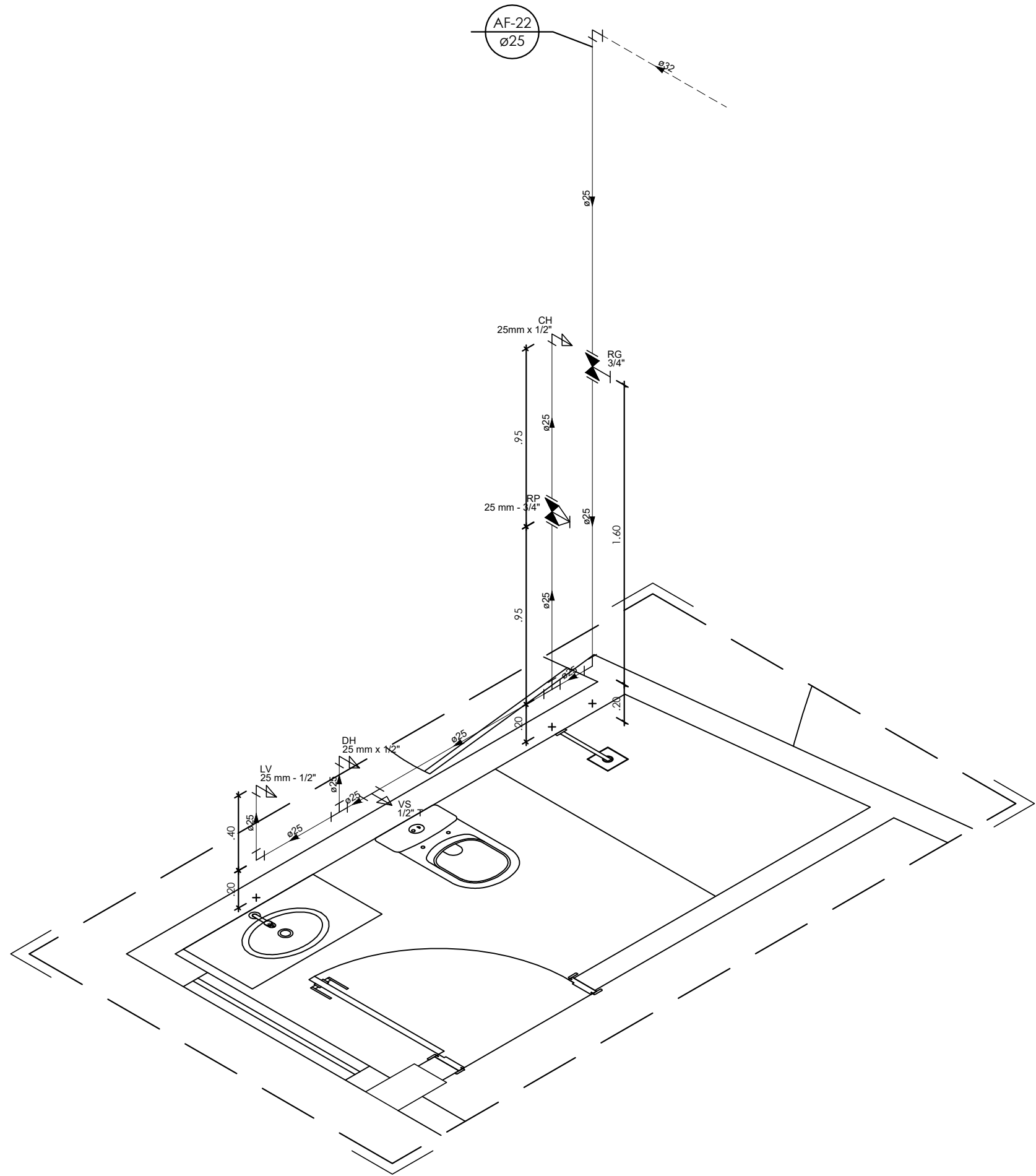

Detalhe H18 - Isométrico
Escala 1:25

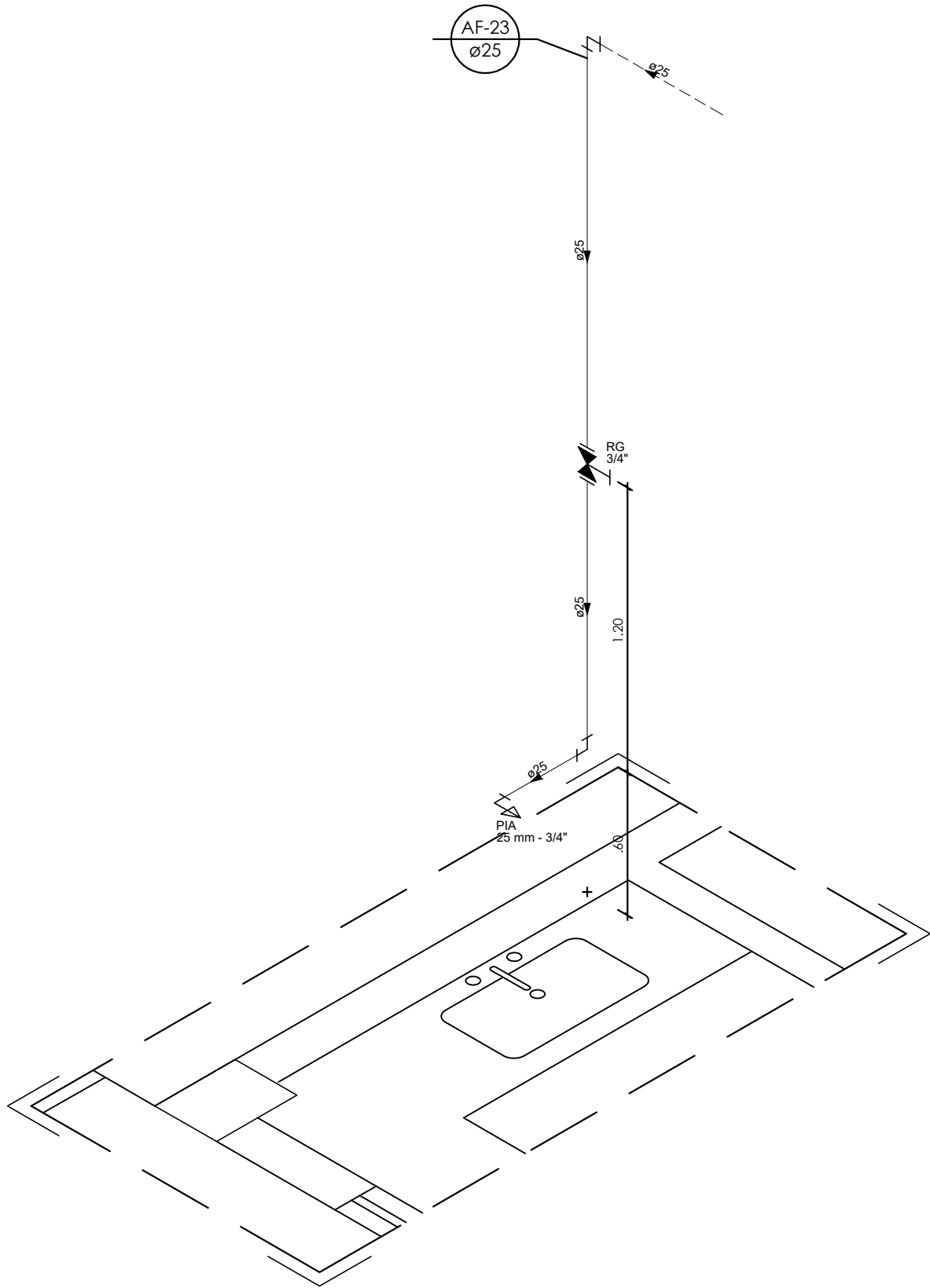

Detalhe H19 - Isométrico
Escala 1:25

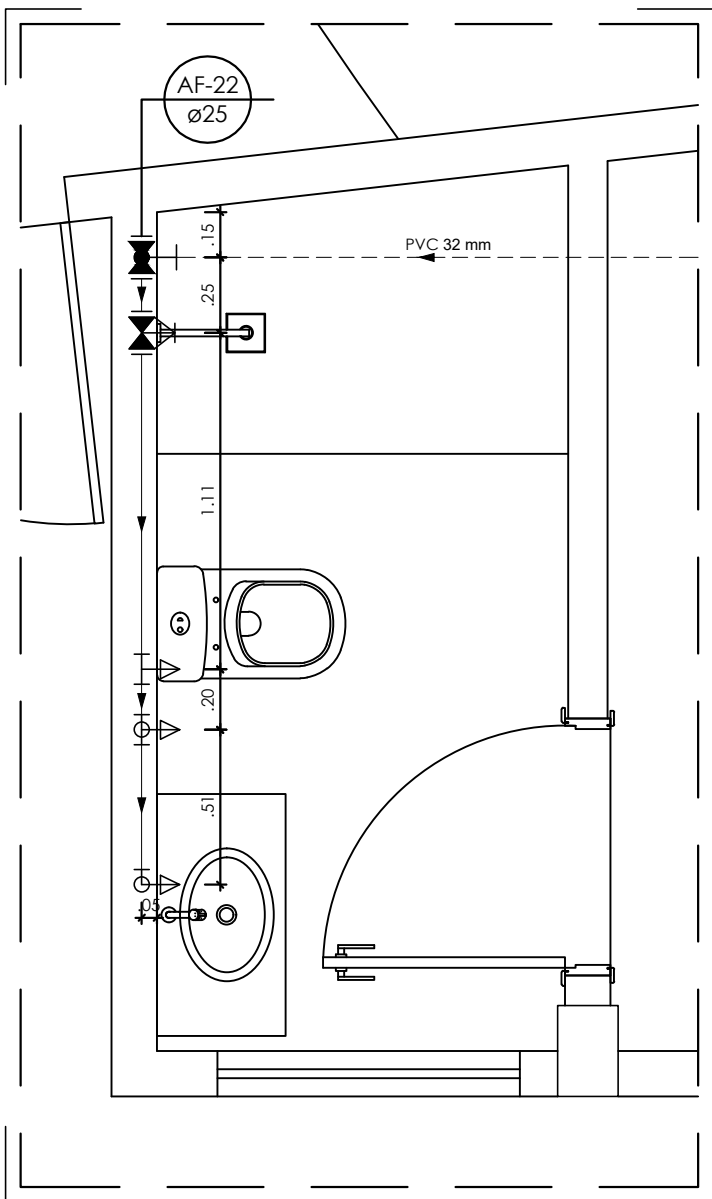

Detalhe H18 - Planta
Escala 1:25

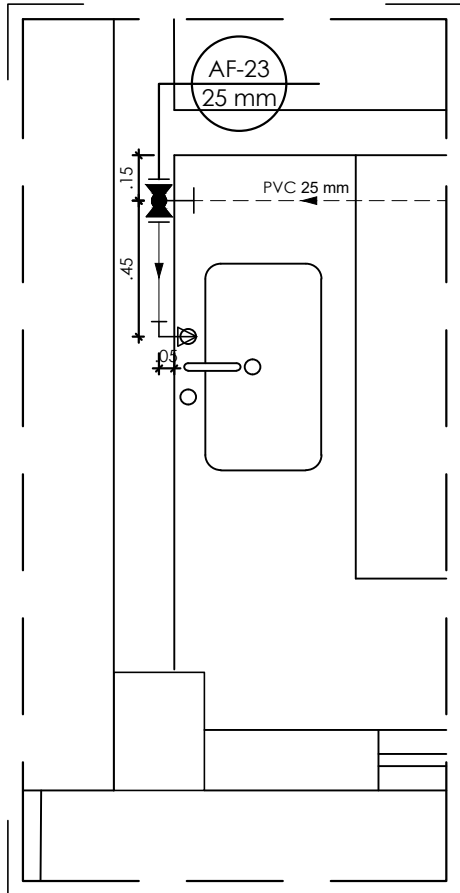

Detalhe H19 - Planta
Escala 1:25

LEGENDA

- Alimentador predial
- Hidrômetro
- Tubulação de alimentação
- Tubulação de alimentação (pelo piso)
- Tubulação de alimentação (pelo forro)
- Tubulação de rede de água fria (pelo parede)
- Tubulação de rede de água fria (pelo piso)
- Tubulação de rede de água fria (pelo forro)
- Tê PVC soldável
- Joelho PVC soldável
- Tê de redução PVC soldável
- Tê com redução lateral PVC soldável
- Coluna PVC soldável que sobe
- Coluna PVC soldável que desce
- Registro gaveta ABNT PVC soldável
- Ponto de utilização de água fria
- Derivação vertical em tê PVC soldável
- Derivação vertical em joelho PVC soldável
- Registro de Pressão com PVC soldável
- Registro de gaveta com canopla cromada
- Registro de gaveta bruto
- Valvula de retenção
- Indicação de coluna

OBSERVAÇÃO

- Para locação das louças seguir projeto arquitetônico



GOVERNO DO ESTADO DE RONDÔNIA
GOVERNO: MARCOS JOSÉ ROCHA DOS SANTOS

Nº FOLHA:

12/15

SECRETARIA DE ESTADO DE OBRAS E SERVIÇOS PÚBLICOS - SEOSP
SECRETÁRIO: ELÍAS REZENDE DE OLIVEIRA

OBRA/UNIDADE					
REFORMA E CONCLUSÃO DE OBRAS DO ANEXO PRM-RO					
ENDEREÇO:	RUA PADRE CHIQUINHO		LOCAL:	PORTO VELHO - RO	
USO DA EDIFICAÇÃO:	INSTITUCIONAL		ZONEAMENTO:	COEF. APROV.:	TAXA DE OCUP.:
CONTEÚDO:			ESCALA:	DESENHO:	
			INDICADA		
DETALHES H18 E H19			ARQUIVO ELETRÔNICO:		
			HID-FLH 01 A 15.dwg		
COORDENADOR DE PROJETO:			ETAPA DE PROJETO:	DATA:	
			PROJETO BÁSICO		13/03/2025
FRANCISCO MELEIRO NETO Coordenador de Projetos e Orçamentos - CPO / SEOSP			PRANCHETA:		
AUTORIA() DO PROJETO:			RESP. REVISÃO DO PROJETO:		
ENG. CIVIL RICARDO CURADO CREA: 5060903782/D-SP			SITUAÇÃO:		
RESPONSÁVEL TÉCNICO PELA OBRA:					
FIRMA RESPONSÁVEL PELO PROJETO/OBRA:					
ÁREAS:			ESPAÇO RESERVADO PARA APROVAÇÃO:		
TERRENO (m²)	TÉRREO	1º PAV.	2º PAV.	SOTÃO	OCUPAÇÃO (%)
2.534,71	1.548,90	1.404,32	417,57	191,83	61,10
TOTAL EDIFICADO: 3.562,62 m²					
ESPAÇO RESERVADO PARA APROVAÇÃO:					
DECLARO QUE A APROVAÇÃO DO PROJETO NÃO IMPLICA NO RECONHECIMENTO PELA PREFEITURA DO DIREITO DE PROPRIEDADE DO TERRENO.					

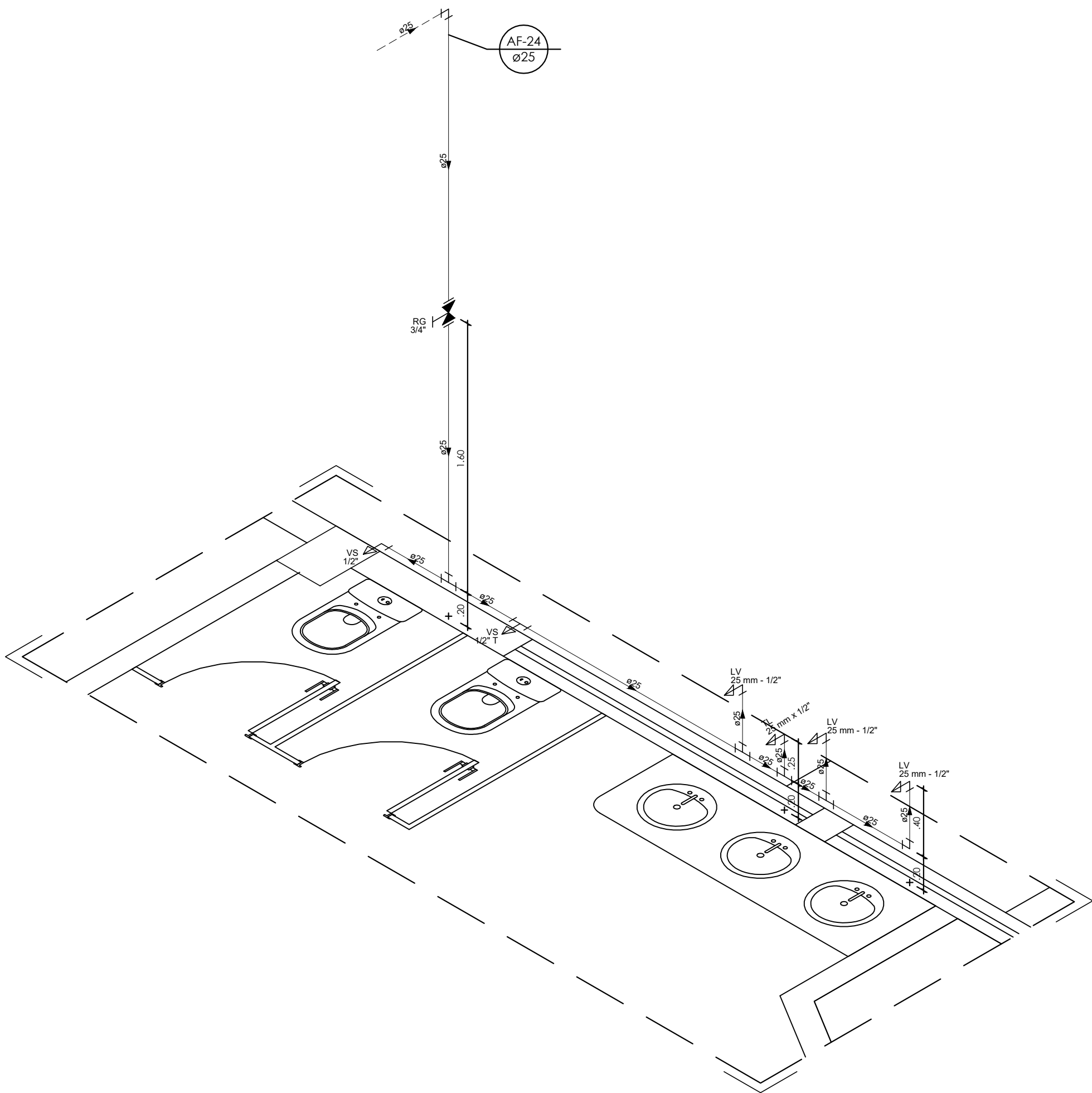

Detalhe H20 - Isométrico
Escala 1:25

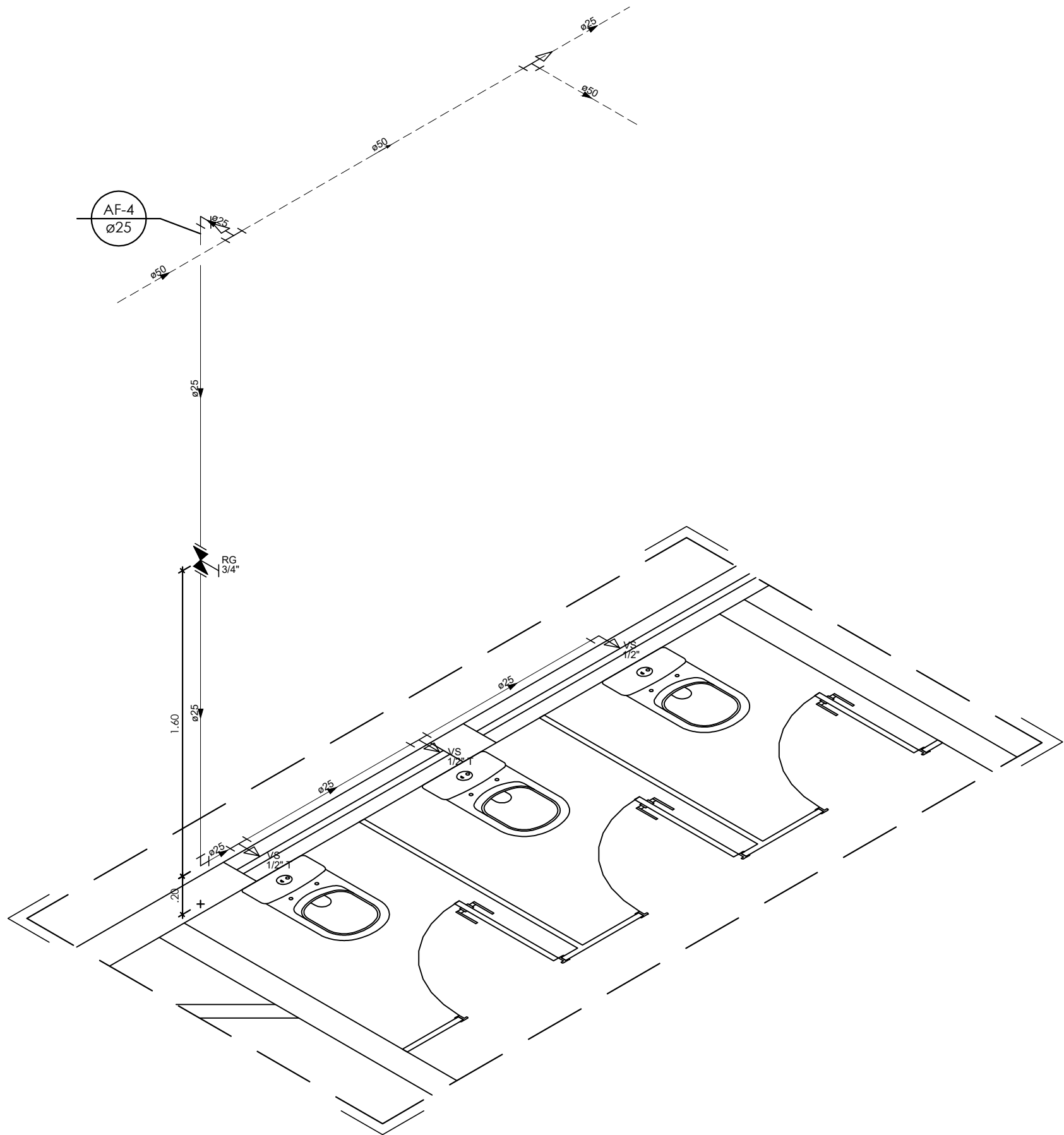

Detalhe H21 - Isométrico
Escala 1:25

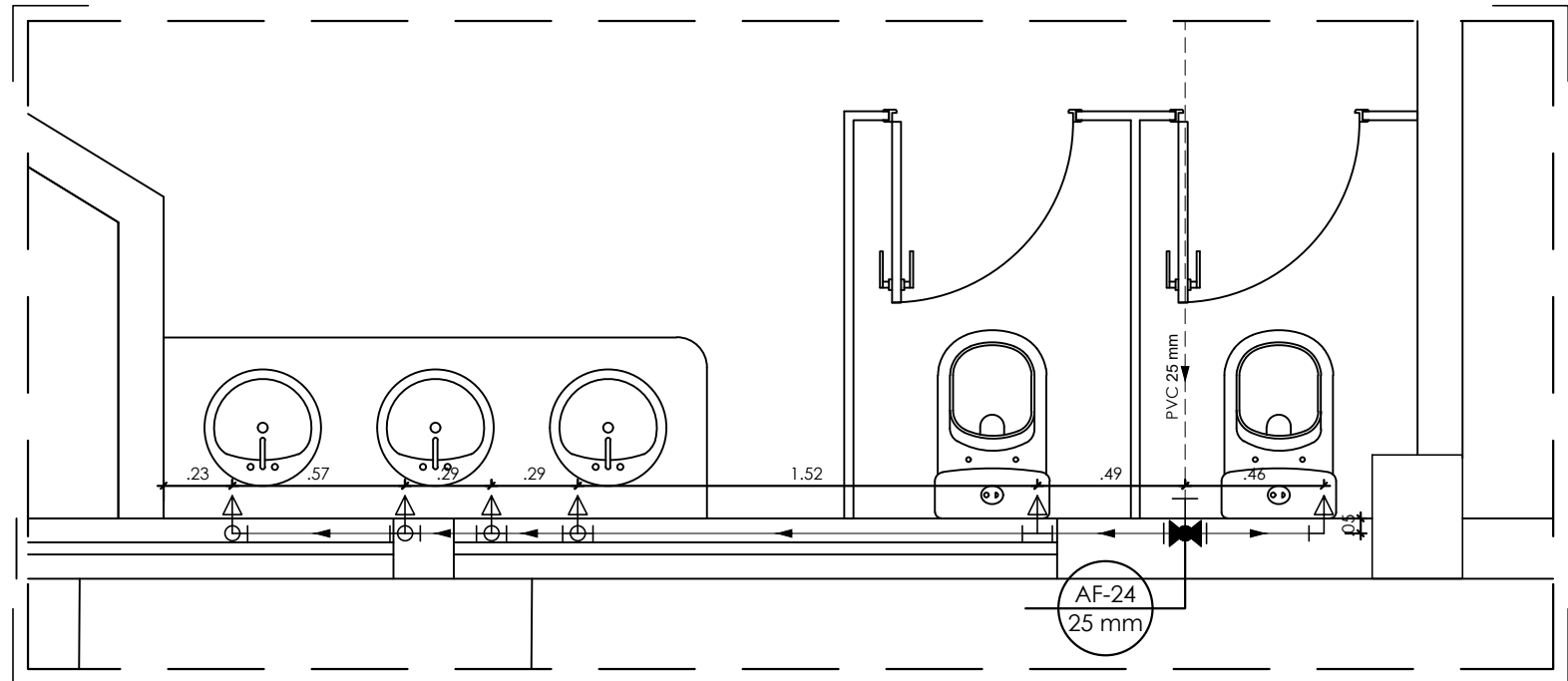

Detalhe H20 - Planta
Escala 1:25

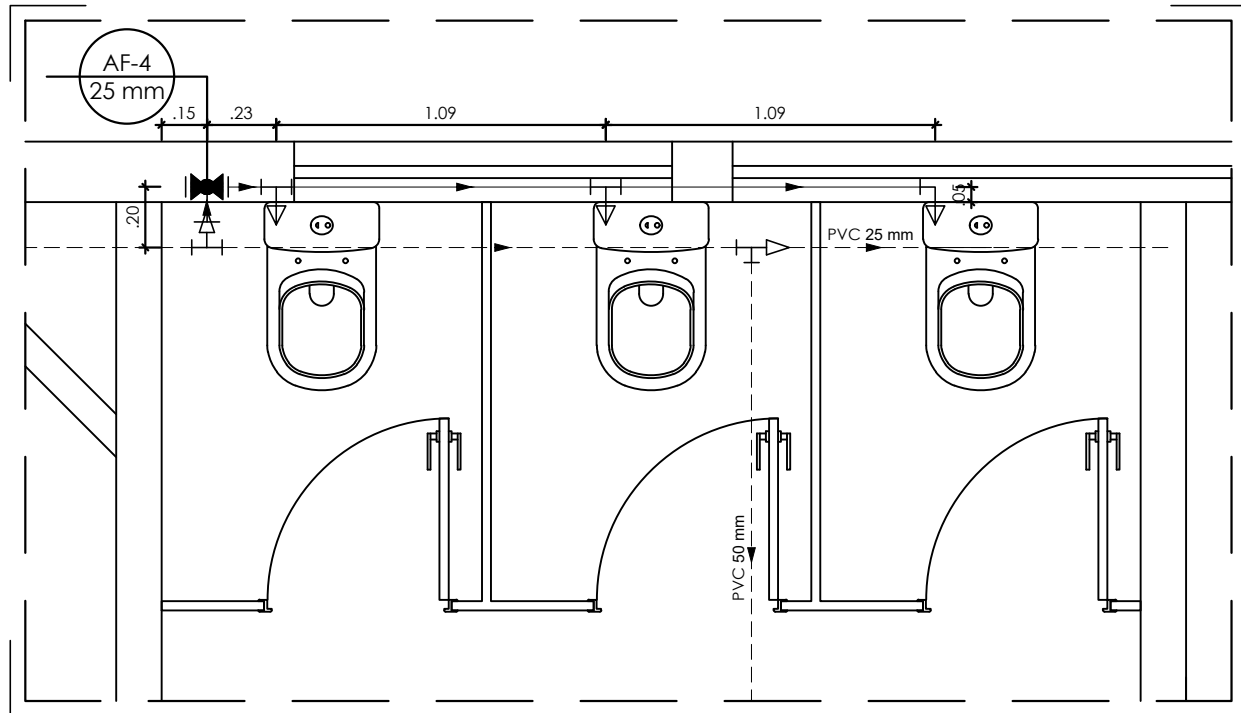

Detalhe H21 - Planta
Escala 1:25

LEGENDA

- Alimentador predial
- Hidrômetro
- Tubulação de alimentação
- Tubulação de alimentação (pelo piso)
- Tubulação de alimentação (pelo forro)
- Tubulação de rede de água fria (pelo parede)
- Tubulação de rede de água fria (pelo piso)
- Tubulação de rede de água fria (pelo forro)
- Tê PVC soldável
- Joelho PVC soldável
- Tê de redução PVC soldável
- Tê com redução lateral PVC soldável
- Coluna PVC soldável que sobe
- Coluna PVC soldável que desce
- Registro gaveta ABNT PVC soldável
- Ponto de utilização de água fria
- Derivação vertical em tê PVC soldável
- Derivação vertical em joelho PVC soldável
- Registro de Pressão com PVC soldável
- Registro de gaveta com canopla cromada
- Registro de gaveta bruto
- Valvula de retenção
- Indicação de coluna

OBSERVAÇÃO

- Para locação das louças seguir projeto arquitetônico



GOVERNO DO ESTADO DE RONDÔNIA
GOVERNO: MARCOS JOSÉ ROCHA DOS SANTOS

Nº FOLHA:

13/15

SECRETARIA DE ESTADO DE OBRAS E SERVIÇOS PÚBLICOS - SEOSP
SECRETÁRIO: ELIAS REZENDE DE OLIVEIRA

OBR/UNIDADE						
REFORMA E CONCLUSÃO DE OBRAS DO ANEXO PRM-RO						
ENDEREÇO: RUA PADRE CHIQUINHO			LOCAL: PORTO VELHO - RO			
USO DA EDIFICAÇÃO: INSTITUCIONAL			ZONEAMENTO: -		COEF. APROV.: -	TAXA DE OCUP.: -
CONTEÚDO: DETALHES H20 E H21			ESCALA: INDICADA		DESENHO:	
			ARQUIVO ELETRÔNICO: HID-FLH 01 A 15.dwg			
COORDENADOR DE PROJETO: FRANCISCO MELEIRO NETO Coordenador de Projetos e Orçamentos - CPO / SEOSP			ETAPA DE PROJETO: PROJETO BÁSICO		DATA: 13/03/2025	
AUTORIA() DO PROJETO: ENG. CIVIL RICARDO CURADO CREA: 5060903780-D-SP			PRANCHETA: HIDRÁULICO			
			RESP. REVISÃO DO PROJETO:			
RESPONSÁVEL TÉCNICO PELA OBRA:			SITUAÇÃO:			
FIRMA RESPONSÁVEL PELO PROJETO/OBRA:						
ÁREAS:						
TERRENO (m²)	TÉRREO	1º PAV.	2º PAV.	SOTÃO	OCUPAÇÃO (%)	
2.534,71	1.548,90	1.404,32	417,57	191,83	61,10	
TOTAL EDIFICADO: 3.562,62 m²						
ESPAÇO RESERVADO PARA APROVAÇÃO:			ESPAÇO RESERVADO PARA APROVAÇÃO:			

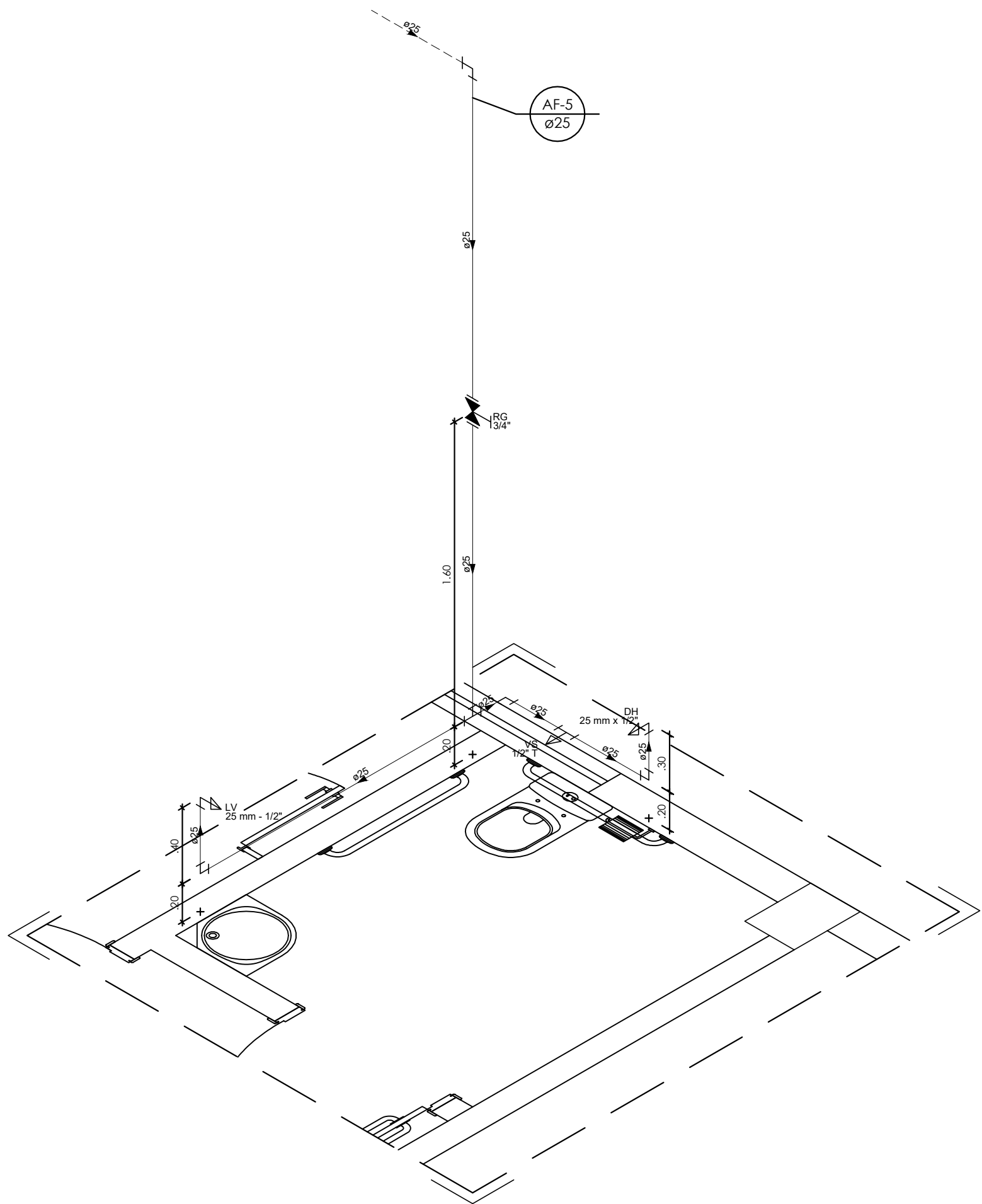

Detalhe H22 - Isométrico
Escala 1:25

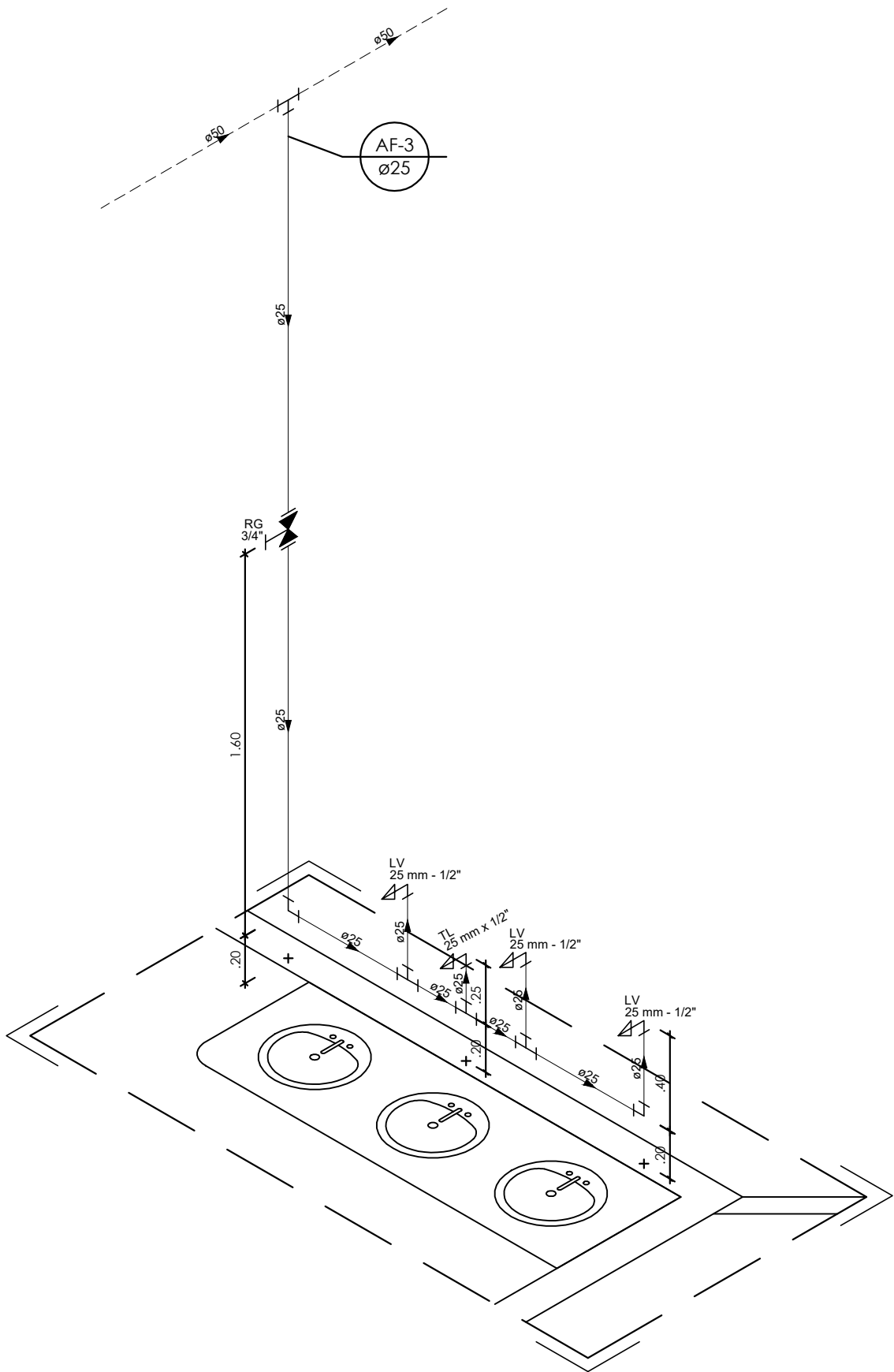

Detalhe H23 - Isométrico
Escala 1:25

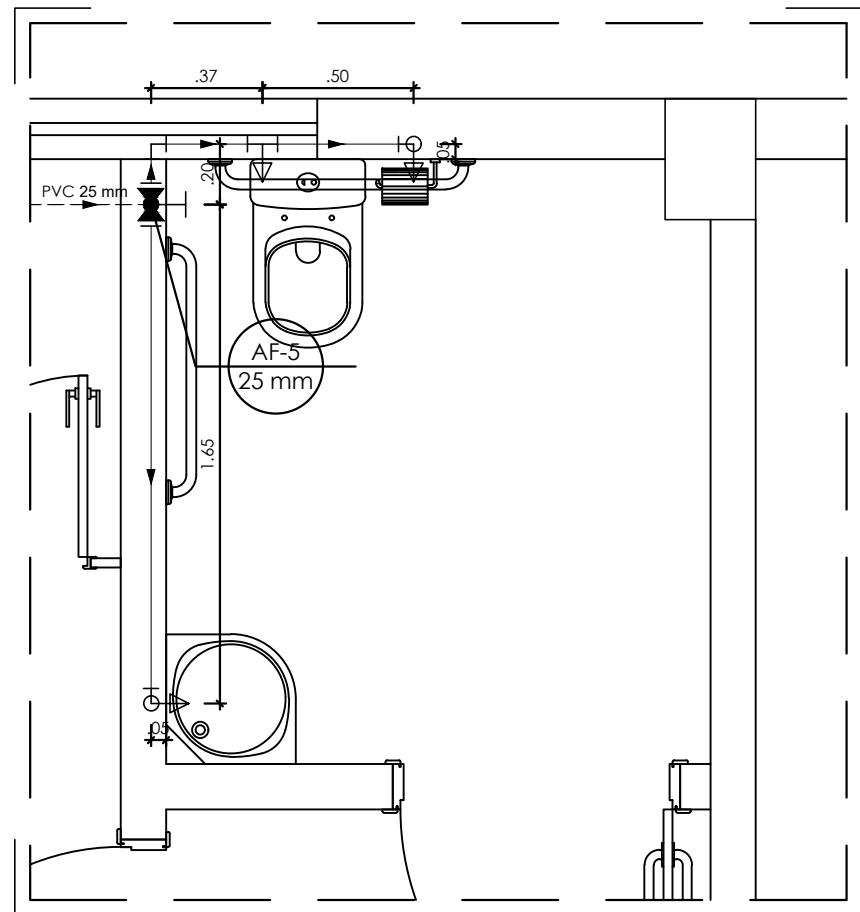

Detalhe H22 - Planta
Escala 1:25

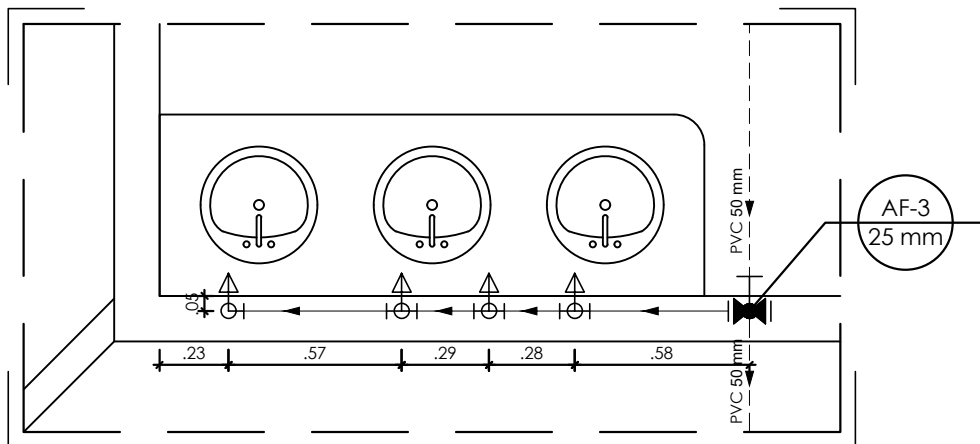

Detalhe H23 - Planta
Escala 1:25

LEGENDA

- Alimentador predial
- Hidrômetro
- Tubulação de alimentação
- Tubulação de alimentação (pelo piso)
- Tubulação de alimentação (pelo forro)
- Tubulação de rede de água fria (pelo parede)
- Tubulação de rede de água fria (pelo piso)
- Tubulação de rede de água fria (pelo forro)
- Tê PVC soldável
- Joelho PVC soldável
- Tê de redução PVC soldável
- Tê com redução lateral PVC soldável
- Coluna PVC soldável que sobe
- Coluna PVC soldável que desce
- Registro gaveta ABNT PVC soldável
- Ponto de utilização de água fria
- Derivação vertical em tê PVC soldável
- Derivação vertical em joelho PVC soldável
- Registro de Pressão com PVC soldável
- Registro de gaveta com canopla cromada
- Registro de gaveta bruto
- Valvula de retenção
- Indicação de coluna

OBSERVAÇÃO

- Para locação das louças seguir projeto arquitetônico



GOVERNO DO ESTADO DE RONDÔNIA
GOVERNO: MARCOS JOSÉ ROCHA DOS SANTOS

Nº FOLHA:

14/15

SECRETARIA DE ESTADO DE OBRAS E SERVIÇOS PÚBLICOS - SEOSP
SECRETÁRIO: ELIAS REZENDE DE OLIVEIRA

REFORMA E CONCLUSÃO DE OBRAS DO ANEXO PRM-RO

ENDEREÇO:		RUA PADRE CHIQUINHO		LOCAL:		PORTO VELHO - RO	
USO DA EDIFICAÇÃO:		INSTITUCIONAL		ZONEAMENTO:	COEF APROV.:	TAXA DE OCUP.:	
CONTEÚDO:		DETALHES H22 E H23		ESCALA:		DESENHO:	
				INDICADA			
				ARQUIVO ELETRÔNICO: HID-FLH 01 A 15.dwg			
COORDENADOR DE PROJETO:		FRANCISCO MELEIRO NETO Coordenador de Projetos e Organismos - CPO / SEDSP		ETAPA DE PROJETO:		DATA:	
				PROJETO BÁSICO		13/03/2025	
				PRANCHETA:		HIDRÁULICO	

AUTORIA) DO PROJETO:	RESPOSTA TÉCNICA: 1. 2. 3. 4. 5. 6. 7. 8. 9. 10. 11. 12. 13. 14. 15. 16. 17. 18. 19. 20. 21. 22. 23. 24. 25. 26. 27. 28. 29. 30. 31. 32. 33. 34. 35. 36. 37. 38. 39. 40. 41. 42. 43. 44. 45. 46. 47. 48. 49. 50. 51. 52. 53. 54. 55. 56. 57. 58. 59. 60. 61. 62. 63. 64. 65. 66. 67. 68. 69. 70. 71. 72. 73. 74. 75. 76. 77. 78. 79. 80. 81. 82. 83. 84. 85. 86. 87. 88. 89. 90. 91. 92. 93. 94. 95. 96. 97. 98. 99. 100. 101. 102. 103. 104. 105. 106. 107. 108. 109. 110. 111. 112. 113. 114. 115. 116. 117. 118. 119. 120. 121. 122. 123. 124. 125. 126. 127. 128. 129. 130. 131. 132. 133. 134. 135. 136. 137. 138. 139. 140. 141. 142. 143. 144. 145. 146. 147. 148. 149. 150. 151. 152. 153. 154. 155. 156. 157. 158. 159. 160. 161. 162. 163. 164. 165. 166. 167. 168. 169. 170. 171. 172. 173. 174. 175. 176. 177. 178. 179. 180. 181. 182. 183. 184. 185. 186. 187. 188. 189. 190. 191. 192. 193. 194. 195. 196. 197. 198. 199. 200. 201. 202. 203. 204. 205. 206. 207. 208. 209. 210. 211. 212. 213. 214. 215. 216. 217. 218. 219. 220. 221. 222. 223. 224. 225. 226. 227. 228. 229. 230. 231. 232. 233. 234. 235. 236. 237. 238. 239. 240. 241. 242. 243. 244. 245. 246. 247. 248. 249. 250. 251. 252. 253. 254. 255. 256. 257. 258. 259. 260. 261. 262. 263. 264. 265. 266. 267. 268. 269. 270. 271. 272. 273. 274. 275. 276. 277. 278. 279. 280. 281. 282. 283. 284. 285. 286. 287. 288. 289. 290. 291. 292. 293. 294. 295. 296. 297. 298. 299. 300. 301. 302. 303. 304. 305. 306. 307. 308. 309. 310. 311. 312. 313. 314. 315. 316. 317. 318. 319. 320. 321. 322. 323. 324. 325. 326. 327. 328. 329. 330. 331. 332. 333. 334. 335. 336. 337. 338. 339. 340. 341. 342. 343. 344. 345. 346. 347. 348. 349. 350. 351. 352. 353. 354. 355. 356. 357. 358. 359. 360. 361. 362. 363. 364. 365. 366. 367. 368. 369. 370. 371. 372. 373. 374. 375. 376. 377. 378. 379. 380. 381. 382. 383. 384. 385. 386. 387. 388. 389. 390. 391. 392. 393. 394. 395. 396. 397. 398. 399. 400. 401. 402. 403. 404. 405. 406. 407. 408. 409. 410. 411. 412. 413. 414. 415. 416. 417. 418. 419. 420. 421. 422. 423. 424. 425. 426. 427. 428. 429. 430. 431. 432. 433. 434. 435. 436. 437. 438. 439. 440. 441. 442. 443. 444. 445. 446. 447. 448. 449. 450. 451. 452. 453. 454. 455. 456. 457. 458. 459. 460. 461. 462. 463. 464. 465. 466. 467. 468. 469. 470. 471. 472. 473. 474. 475. 476. 477. 478. 479. 480. 481. 482. 483. 484. 485. 486. 487. 488. 489. 490. 491. 492. 493. 494. 495. 496. 497. 498. 499. 500. 501. 502. 503. 504. 505. 506. 507. 508. 509. 510. 511. 512. 513. 514. 515. 516. 517. 518. 519. 520. 521. 522. 523. 524. 525. 526. 527. 528. 529. 530. 531. 532. 533. 534. 535. 536. 537. 538. 539. 540. 541. 542. 543. 544. 545. 546. 547. 548. 549. 550. 551. 552. 553. 554. 555. 556. 557. 558. 559. 560. 561. 562. 563. 564. 565. 566. 567. 568. 569. 570. 571. 572. 573. 574. 575. 576. 577. 578. 579. 580. 581. 582. 583. 584. 585. 586. 587. 588. 589. 590. 591. 592. 593. 594. 595. 596. 597. 598. 599. 600. 601. 602. 603. 604. 605. 606. 607. 608. 609. 610. 611. 612. 613. 614. 615. 616. 617. 618. 619. 620. 621. 622. 623. 624. 625. 626. 627. 628. 629. 630. 631. 632. 633. 634. 635. 636. 637. 638. 639. 640. 641. 642. 643. 644. 645. 646. 647. 648. 649. 650. 651. 652. 653. 654. 655. 656. 657. 658. 659. 660. 661. 662. 663. 664. 665. 666. 667. 668. 669. 670. 671. 672. 673. 674. 675. 676. 677. 678. 679. 680. 681. 682. 683. 684. 685. 686. 687. 688. 689. 690. 691. 692. 693. 694. 695. 696. 697. 698. 699. 700. 701. 702. 703. 704. 705. 706. 707. 708. 709. 710. 711. 712. 713. 714. 715. 716. 717. 718. 719. 720. 721. 722. 723. 724. 725. 726. 727. 728. 729. 730. 731. 732. 733. 734. 735. 736. 737. 738. 739. 740. 741. 742. 743. 744. 745. 746. 747. 748. 749. 750. 751. 752. 753. 754. 755. 756. 757. 758. 759. 760. 761. 762. 763. 764. 765. 766. 767. 768. 769. 770. 771. 772. 773. 774. 775. 776. 777. 778. 779. 780. 781. 782. 783. 784. 785. 786. 787. 788. 789. 790. 791. 792. 793. 794. 795. 796. 797. 798. 799. 800. 801. 802. 803. 804. 805. 806. 807. 808. 809. 810. 811. 812. 813. 814. 815. 816. 817. 818. 819. 820. 821. 822. 823. 824. 825. 826. 827. 828. 829. 830. 831. 832. 833. 834. 835. 836. 837. 838. 839. 840. 841. 842. 843. 844. 845. 846. 847. 848. 849. 850. 851. 852. 853. 854. 855. 856. 857. 858. 859. 860. 861. 862. 863. 864. 865. 866. 867. 868. 869. 870. 871. 872. 873. 874. 875. 876. 877. 878. 879. 880. 881. 882. 883. 884. 885. 886. 887. 888. 889. 890. 891. 892. 893. 894. 895. 896. 897. 898. 899. 900. 901. 902. 903. 904. 905. 906. 907. 908. 909. 910. 911. 912. 913. 914. 915. 916. 917. 918. 919. 920. 921. 922. 923. 924. 925. 926. 927. 928. 929. 930. 931. 932. 933. 934. 935. 936. 937. 938. 939. 940. 941. 942. 943. 944. 945. 946. 947. 948. 949. 950. 951. 952. 953. 954. 955. 956. 957. 958. 959. 960. 961. 962. 963. 964. 965. 966. 967. 968. 969. 970. 971. 972. 973. 974. 975. 976. 977. 978. 979. 980. 981. 982. 983. 984. 985. 986. 987. 988. 989. 990. 991. 992. 993. 994. 995. 996. 997. 998. 999. 1000. 1001. 1002. 1003. 1004. 1005. 1006. 1007. 1008. 1009. 1010. 1011. 1012. 1013. 1014. 1015. 1016. 1017. 1018. 1019. 1020. 1021. 1022. 1023. 1024. 1025. 1026. 1027. 1028. 1029. 1030. 1031. 1032. 1033. 1034. 1035. 1036. 1037. 1038. 1039. 1040. 1041. 1042. 1043. 1044. 1045. 1046. 1047. 1048. 1049. 1050. 1051. 1052. 1053. 1054. 1055. 1056. 1057. 1058. 1059. 1060. 1061. 1062. 1063. 1064. 1065. 1066. 1067. 1068. 1069. 1070. 1071. 1072. 1073. 1074. 1075. 1076. 1077. 1078. 1079. 1080. 1081. 1082. 1083. 1084. 1085. 1086. 1087. 1088. 1089. 1090. 1091. 1092. 1093. 1094. 1095. 1096. 1097. 1098. 1099. 1100. 1101. 1102. 1103. 1104. 1105. 1106. 1107. 1108. 1109. 1110. 1111. 1112. 1113. 1114. 1115. 1116. 1117. 1118. 1119. 1120. 1121. 1122. 1123. 1124. 1125. 1126. 1127. 1128. 1129. 1130. 1131. 1132. 1133. 1134. 1135. 1136. 1137. 1138. 1139. 1140. 1141. 1142. 1143. 1144. 1145. 1146. 1147. 1148. 1149. 1150. 1151. 1152. 1153. 1154. 1155. 1156. 1157. 1158. 1159. 1160. 1161. 1162. 1163. 1164. 1165. 1166. 1167. 1168. 1169. 1170. 1171. 1172. 1173. 1174. 1175. 1176. 1177. 1178. 1179. 1180. 1181. 1182. 1183. 1184. 1185. 1186. 1187. 1188. 1189. 1190. 1191. 1192. 1193. 1194. 1195. 1196. 1197. 1198. 1199. 1200. 1201. 1202. 1203. 1204. 1205. 1206. 1207. 1208. 1209. 1210. 1211. 1212. 1213. 1214. 1215. 1216. 1217. 1218. 1219. 1220. 1221. 1222. 1223. 1224. 1225. 1226. 1227. 1228. 1229. 1230. 1231. 1232. 1233. 1234. 1235. 1236. 1237. 1238. 1239. 1240. 1241. 1242. 1243. 1244. 1245. 1246. 1247. 1248. 1249. 1250. 1251. 1252. 1253. 1254. 1255. 1256. 1257. 1258. 1259. 1260. 1261. 1262. 1263. 1264. 1265. 1266. 1267. 1268. 1269. 1270. 1271. 1272. 1273. 1274. 1275. 1276. 1277. 1278. 1279. 1280. 1281. 1282. 1283. 1284. 1285. 1286. 1287. 1288. 1289. 1290. 1291. 1292. 1293. 1294. 1295. 1296. 1297. 1298. 1299. 1300. 1301. 1302. 1303. 1304. 1305. 1306. 1307. 1308. 1309. 1310. 1311. 1312. 1313. 1314. 1315. 1316. 1317. 1318. 1319. 1320. 1321. 1322. 1323. 1324. 1325. 1326. 1327. 1328. 1329. 1330. 1331. 1332. 1333. 1334. 1335. 1336. 1337. 1338. 1339. 1340. 1341. 1342. 1343. 1344. 1345. 1346. 1347. 1348. 1349. 1350. 1351. 1352. 1353. 1354. 1355. 1356. 1357. 1358. 1359. 1360. 1361. 1362. 1363. 1364. 1365. 1366. 1367. 1368. 1369. 1370. 1371. 1372. 1373. 1374. 1375. 1376. 1377. 1378. 1379. 1380. 1381. 1382. 1383. 1384. 1385. 1386. 1387. 1388. 1389. 1390. 1391. 1392. 1393. 1394. 1395. 1396. 1397. 1398. 1399. 1400. 1401. 1402. 1403. 1404. 1405. 1406. 1407. 1408. 1409. 1410. 1411. 1412. 1413. 1414. 1415. 1416. 1417. 1418. 1419. 1420. 1421. 1422. 1423. 1424. 1425. 1426. 1427. 1428. 1429. 1430. 1431. 1432. 1433. 1434. 1435. 1436. 1437. 1438. 1439. 1440. 1441. 1442. 1443. 1444. 1445. 1446. 1447. 1448. 1449. 1450. 1451. 1452. 1453. 1454. 1455. 1456. 1457. 1458. 1459. 1460. 1461. 1462. 1463. 1464. 1465. 1466. 1467. 1468. 1469. 1470. 1471. 1472. 1473. 1474. 1475. 1476. 1477. 1478. 1479. 1480. 1481. 1482. 1483. 1484. 1485. 1486. 1487. 1488. 1489. 1490. 1491. 1492. 1493. 1494. 1495. 1496. 1497. 1498. 1499. 1500. 1501. 1502. 1503. 1504. 1505. 1506. 1507. 1508. 1509. 1510. 1511. 1512. 1513. 1514. 1515. 1516. 1517. 1518. 1519. 1520. 1521. 1522. 1523. 1524. 1525. 1526. 1527. 1528. 1529. 1530. 1531. 1532. 1533. 1534. 1535. 1536. 1537. 1538. 1539. 1540. 1541. 1542. 1543. 1544. 1545. 1546. 1547. 1548. 1549. 1550. 1551. 1552. 1553. 1554. 1555. 1556. 1557. 1558. 1559. 1560. 1561. 1562. 1563. 1564. 1565. 1566. 1567. 1568. 1569. 1570. 1571. 1572. 1573. 1574. 1575. 1576. 1577. 1578. 1579. 1580. 1581. 1582. 1583. 1584. 1585. 1586. 1587. 1588. 1589. 1590. 1591. 1592. 1593. 1594. 1595. 1596. 1597. 1598. 1599. 1600. 1601. 1602. 1603. 1604. 1605. 1606. 1607. 1608. 1609. 1610. 1611. 1612. 1613. 1614. 1615. 1616. 1617. 1618. 1619. 1620. 1621. 1622. 1623. 1624. 1625. 1626. 1627. 1628. 1629. 1630. 1631. 1632. 1633. 1634. 1635. 1636. 1637. 1638. 1639. 1640. 1641. 1642. 1643. 1644. 1645. 1646. 1647. 1648. 1649. 1650. 1651. 1652. 1653. 1654. 1655. 1656. 1657. 1658. 1659. 1660. 1661. 1662. 1663. 1664. 1665. 1666. 1667. 1668. 1669. 1670. 1671. 1672. 1673. 1674. 1675. 1676. 1677. 1678. 1679. 1680. 1681. 1682. 1683. 1684. 1685. 1686. 1687. 1688. 1689. 1690. 1691. 1692. 1693. 1694. 1695. 1696. 1697. 1698. 1699. 1700. 1701. 1702. 1703. 1704. 1705. 1706. 1707. 1708. 1709. 1710. 1711. 1712. 1713. 1714. 1715. 1716. 1717. 1718. 1719. 1720. 1721. 1722. 1723. 1724. 1725. 1726. 1727. 1728. 1729. 1730. 1731. 1732. 1733. 1734. 1735. 1736. 1737. 1738. 1739. 1740. 1741. 1742. 1743. 1744. 1745. 1746. 1747. 1748. 1749. 1750. 1751. 1752. 1753. 1754. 1755. 1756. 1757. 1758. 1759. 1760. 1761. 1762. 1763. 1764. 1765. 1766. 1767. 1768. 1769. 1770. 1771. 1772. 1773. 1774. 1775. 1776. 1777. 1778. 1779. 1780. 1781. 1782. 1783. 1784. 1785. 1786. 1787. 1788. 1789. 1790. 1791. 1792. 1793. 1794. 1795. 1796. 1797. 1798. 1799. 1800. 1801. 1802. 1803. 1804. 1805. 1806. 1807. 1808. 1809. 1810. 1811. 1812. 1813. 1814. 1815. 1816. 1817. 1818. 1819. 1820. 1821. 1822. 1823. 1824. 1825. 1826. 1827. 1828. 1829. 1830. 1831. 1832. 1833. 1834. 1835. 1836. 1837. 1838. 1839. 1840. 1841. 1842. 1843. 1844. 1845. 1846. 1847. 1848. 1849. 1850. 1851. 1852. 1853. 1854. 1855. 1856. 1857. 1858. 1859. 1860. 1861. 1862. 1863. 1864. 1865. 1866. 1867. 1868. 1869. 1870. 1871. 1872. 1873. 1874. 1875. 1876. 1877. 1878. 1879. 1880. 1881. 1882. 1883. 1884. 1885. 1886. 1887. 1888. 1889. 1890. 1891. 1892. 1893. 1894. 1895. 1896. 189
----------------------	--

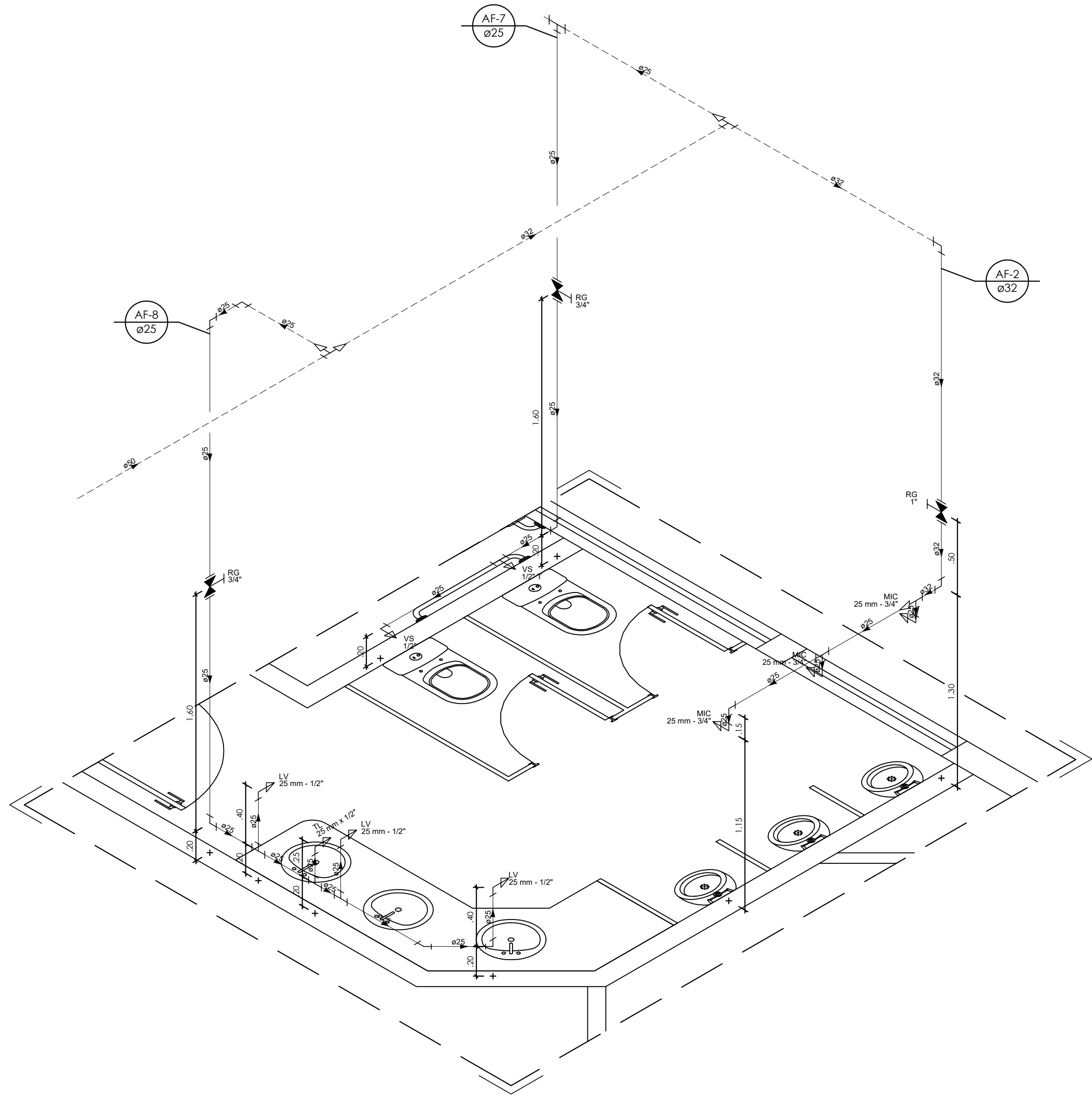

Detalhe H24 - Isométrico
Escala 1:25

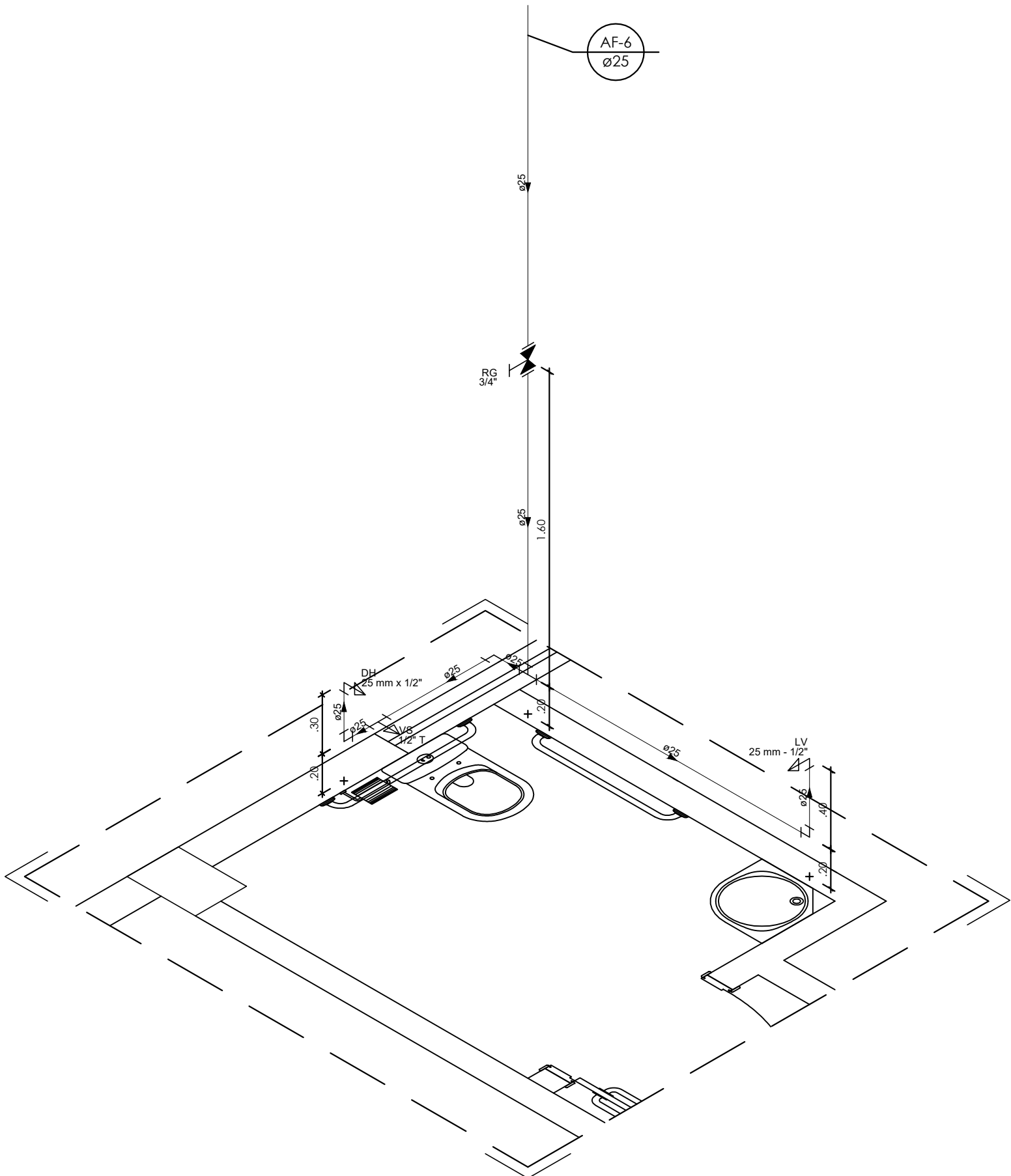

Detalhe H25 - Isométrico
Escala 1:25

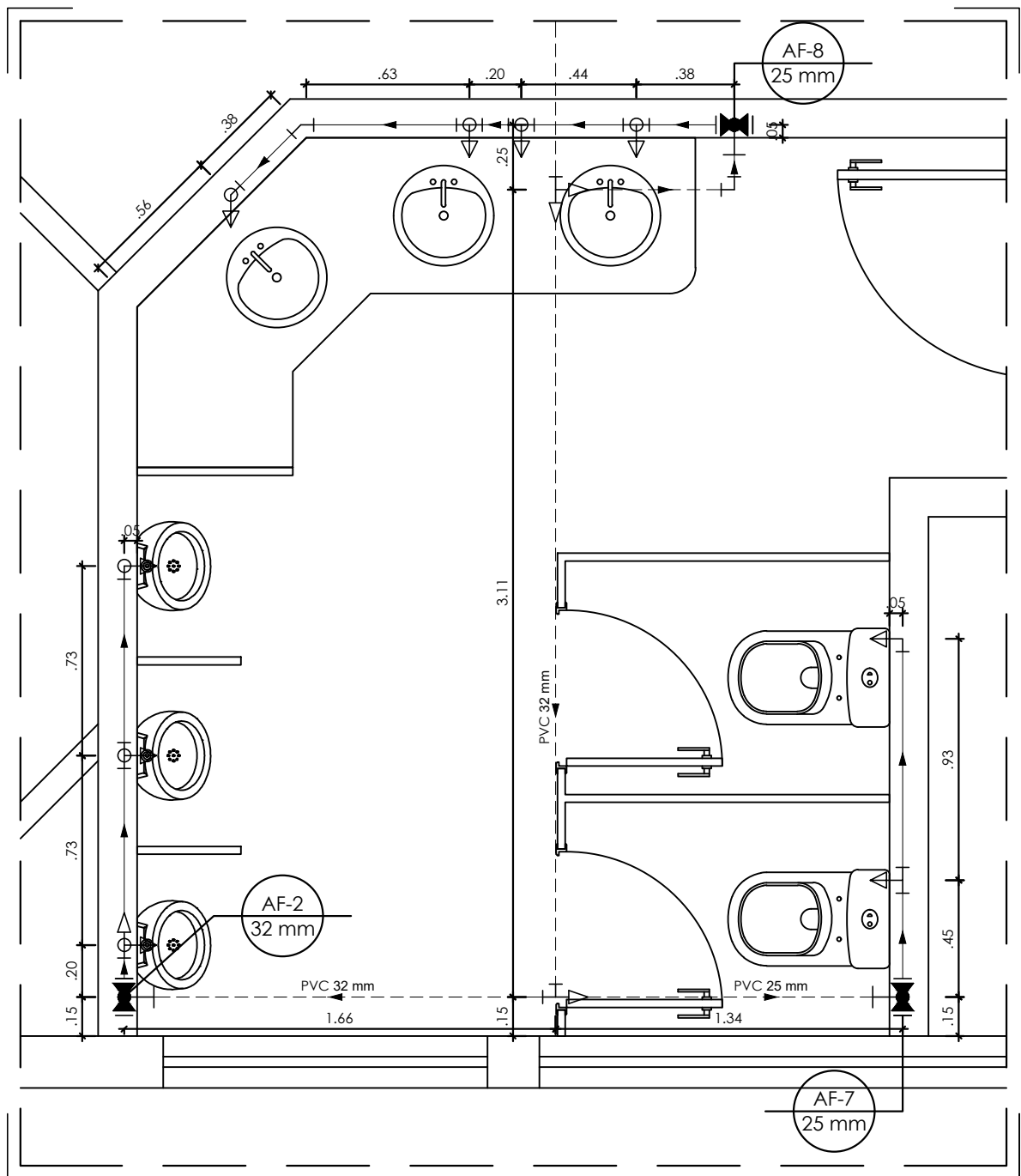

Detalhe H24 - Planta
Escala 1:25

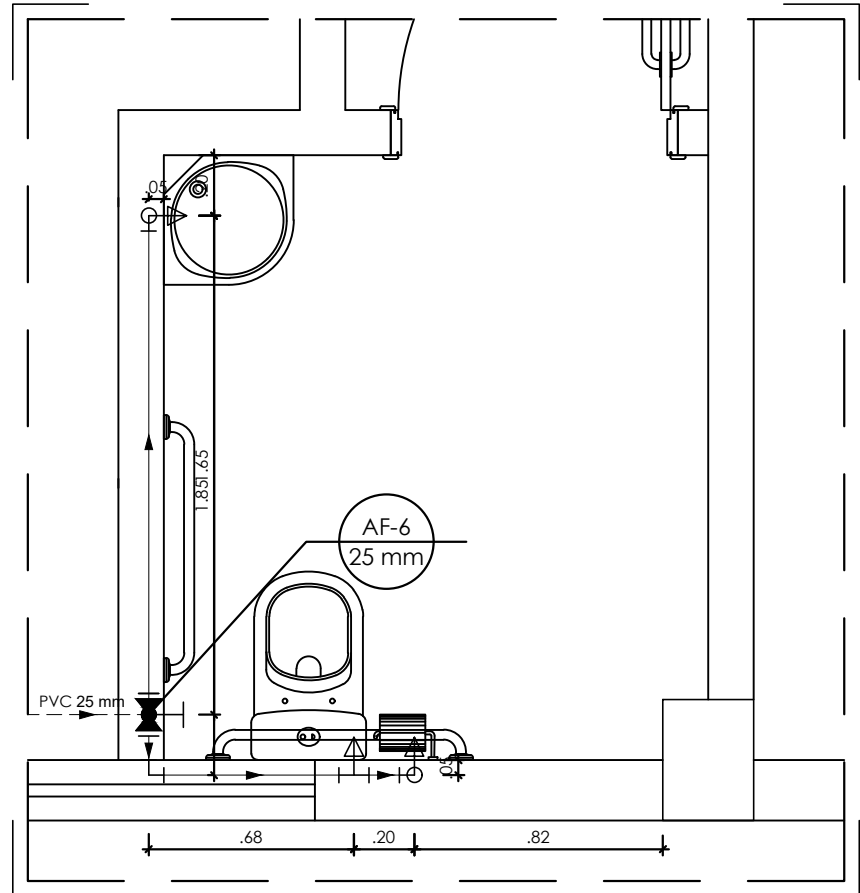

Detalhe H25 - Planta
Escala 1:25

LEGENDA

- Alimentador predial
- Hidômetro
- Tubulação de alimentação
- Tubulação de alimentação (pelo piso)
- Tubulação de alimentação (pelo forro)
- Tubulação de rede de água fria (pelo parede)
- Tubulação de rede de água fria (pelo piso)
- Tubulação de rede de água fria (pelo forro)
- Tê PVC soldável
- Joelho PVC soldável
- Tê de redução PVC soldável
- Tê com redução lateral PVC soldável
- Coluna PVC soldável que sobe
- Coluna PVC soldável que desce
- Registro gaveta ABNT PVC soldável
- Ponto de utilização de água fria
- Derivação vertical em tê PVC soldável
- Derivação vertical em joelho PVC soldável
- Registro de Pressão com PVC soldável
- Registro de gaveta com canopla cromada
- Registro de gaveta bruto
- Valvula de retenção
- Indicação de coluna

OBSERVAÇÃO

- Para locação das louças seguir projeto arquitetônico



GOVERNO DO ESTADO DE RONDÔNIA
GOVERNO: MARCOS JOSÉ ROCHA DOS SANTOS

Nº FOLHA:

15/15

SECRETARIA DE ESTADO DE OBRAS E SERVIÇOS PÚBLICOS - SEOSP
SECRETÁRIO: ELIAS REZENDE DE OLIVEIRA

OBR/UNIDADE					
REFORMA E CONCLUSÃO DE OBRAS DO ANEXO PRM-RO					
ENDEREÇO:	RUA PADRE CHIQUINHO		LOCAL:	PORTO VELHO - RO	
USO DA EDIFICAÇÃO:	INSTITUCIONAL		ZONEAMENTO:	COEF APROV.:	TAXA DE OCUP.:
CONTEÚDO:	DETALHES H24 E H25		ESCALA:	INDICADA	DESENHO:
			ARQUIVO ELETRÔNICO:	HID-FLH 01 A 15.dwg	
COORDENADOR DE PROJETO:	FRANCISCO MELEIRO NETO Coordenador de Projetos e Orçamentos - CPO / SEOSP		ETAPA DE PROJETO:	PROJETO BÁSICO	DATA: 13/03/2025
AUTORIA DO PROJETO:	ENG. CIVIL RICARDO CURADO CREA: 5060903782/D-SP		PRANCHIA:	HIDRÁULICO	
RESPONSÁVEL TÉCNICO PELA OBRA:			RESP. REVISÃO DO PROJETO:		
FIRMA RESPONSÁVEL PELO PROJETO/OBRA:			SITUAÇÃO:		
ÁREAS:	TERRENO (m²)	TÉRREO	1º PAV.	2º PAV.	SOTÃO
	2.534,71	1.548,90	1.404,32	417,57	191,83
					61,10
					TOTAL EDIFICADO: 3.562,62 m²
ESPAÇO RESERVADO PARA APROVAÇÃO:					